

7.15 เจ้าหน้าที่ทำความสะอาดห้องพักรับพัสดุฝอยรวม

14 ภาพการทำความสะอาดห้องพักรับพัสดุโดยรวม



15 ภาพการฉีดพ่นการกำจัดยุง



≡ กรกฎาคม ▾

14 ภาพการทำความสะอาดห้องพักรับพัสดุโดยรวม

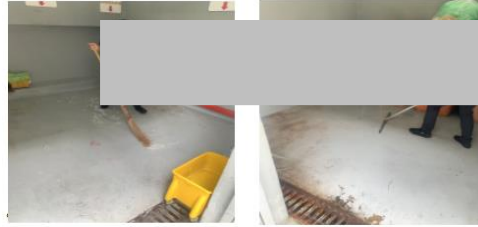

15



≡ สิงหาคม ▾

14 ภาพการทำความสะอาดห้องพักรับพัสดุโดยรวม

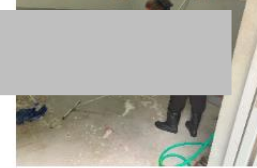

15 ภาพการฉีดพ่นการกำจัดยุง



≡ กันยายน ▾

14 ภาพการทำความสะอาดห้องพักรับพัสดุโดยรวม



15 ภาพการฉีดพ่นการกำจัดยุง



≡ ตุลาคม ▾

14 ภาพการทำความสะอาดห้องพักรับพัสดุโดยรวม



15 ภาพการฉีดพ่นการกำจัดยุง



≡ พฤศจิกายน ▾

14 ภาพการทำความสะอาดห้องพักรับพัสดุโดยรวม



15 ภาพการฉีดพ่นการกำจัดยุง



≡ ธันวาคม ▾

7.16 การรับซื้อขยะรีไซเคิล

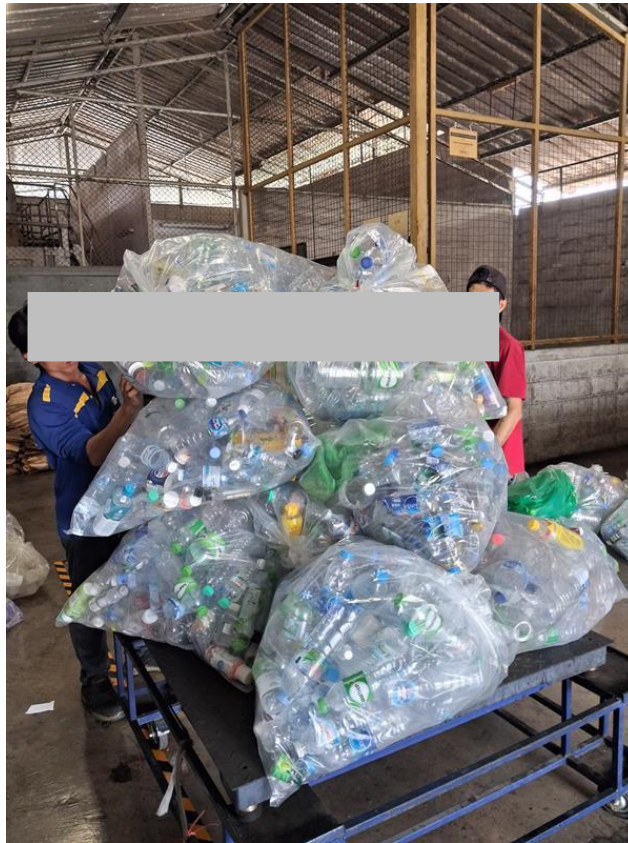

7.17 ตัวอย่างใบเสร็จค่าบริการเก็บขนขยะมูลฝอยจากสำนักงานเขตบางกะปิ



ใบเสร็จรับเงิน

เลขที่ 6800047410

วันที่ 4 กรกฎาคม 2568

สำนักงานเขต บางกะปิ

โทร 0 2377 5498

ที่อยู่สำนักงานเขต 189 ถนนลาดพร้าว แขวงคลองจั่น เขตบางกะปิ กรุงเทพมหานคร 10240

ชื่อผู้ชำระค่าธรรมเนียม บริษัท โอเอสกา จำกัด (มหาชน)

ที่อยู่ เลขที่ 348 ถนนรามคำแหง แขวงหัวหมาก เขตบางกะปิ กรุงเทพมหานคร 10240

ปริมาณมูลฝอย

มีค่าธรรมเนียมจัดการมูลฝอยประจำวัน ก.ค. 68

เป็นจำนวนเงิน 2,000 บาท

รายละเอียดดังนี้

ประวัติการชำระค่าธรรมเนียม ปีงบประมาณ 2568

| ลำดับ | รายการ | จำนวนเงิน (บาท) |
|-------------------|--------------------|-----------------|
| 1 | ค่าเก็บและขนมูลฝอย | 2,000 |
| 2 | ค่าจัดมูลฝอย | 0 |
| 3 | | |
| รวมทั้งสิ้น (บาท) | | 2,000 |

| เดือน | บาท | เดือน | บาท |
|-------|-----|-------|-------|
| ค.ค. | - | เม.ย. | - |
| พ.ย. | - | พ.ค. | - |
| ธ.ค. | - | มิ.ย. | - |
| ม.ค. | - | ก.ค. | 2,000 |
| ก.พ. | - | ธ.ค. | - |
| มี.ค. | - | ก.ย. | - |

จำนวนเงินทั้งสิ้น สองพันบาทถ้วน

ช่องทางชำระเงิน (Payment) Mobile Banking

นายรุ่งโรจน์ สันโท

ผู้รับเงิน

พิมพ์เมื่อ 04 กรกฎาคม 2568 เวลา 10:05 น.

ใบเสร็จรับเงินนี้จะสมบูรณ์เมื่อกรุงเทพมหานครเรียกเก็บเงินได้ครบถ้วนแล้ว

กรุณาเก็บใบเสร็จไว้เพื่อเป็นหลักฐานการชำระเงินของท่าน



ใบเสร็จรับเงิน

เลขที่ 6800053824

วันที่ 7 สิงหาคม 2568

สำนักงานเขต

บางกะปิ

โทร

0 2377 5498

ที่อยู่สำนักงานเขต

189 ถนนลาดพร้าว แขวงคลองจั่น เขตบางกะปิ กรุงเทพมหานคร 10240

ชื่อผู้ชำระค่าธรรมเนียม บริษัท โอเอสสกา จำกัด (มหาชน)

ที่อยู่ เลขที่ 348 ถนนรามคำแหง แขวงหัวหมาก เขตบางกะปิ กรุงเทพมหานคร 10240

ปริมาณมูลฝอย ทัวไป 1,000.00 ลิตร/วัน

มีค่าธรรมเนียมจัดการมูลฝอยประจำปี ส.ค. 68

เป็นจำนวนเงิน 2,000 บาท

รายละเอียดดังนี้

ประวัติการชำระค่าธรรมเนียม ปีงบประมาณ 2568

| ลำดับ | รายการ | จำนวนเงิน (บาท) |
|-------------------|-------------------|-----------------|
| 1 | ค่าดับและขนมูลฝอย | 2,000 |
| 2 | ค่ากำจัดมูลฝอย | 0 |
| 3 | | |
| รวมทั้งสิ้น (บาท) | | 2,000 |

| เดือน | บาท | เดือน | บาท |
|-------|-----|-------|-------|
| ค.ค. | - | ม.ย. | - |
| พ.ย. | - | พ.ค. | - |
| ธ.ค. | - | มิ.ย. | - |
| ม.ค. | - | ก.ค. | - |
| ก.พ. | - | ส.ค. | 2,000 |
| มี.ค. | - | ก.ย. | - |

จำนวนเงินทั้งสิ้น

สองพันบาทถ้วน

ช่องทางชำระเงิน (Payment) Mobile Banking

นายรุ่งโรจน์ สัน โทธิ์

ผู้รับเงิน

พิมพ์เมื่อ 07 สิงหาคม 2568 เวลา 10:45 น.

ใบเสร็จรับเงินนี้จะสมบูรณ์เมื่อกรุงเทพมหานครเรียกเก็บเงินได้ครบถ้วนแล้ว

กรุณาเก็บใบเสร็จไว้เพื่อเป็นหลักฐานการชำระเงินของท่าน



ใบเสร็จรับเงิน

เลขที่ 6800061654

วันที่ 10 กันยายน 2568

สำนักงานเขต

บางกะปิ

โทร 0 2377 5498

ที่อยู่สำนักงานเขต

189 ถนนลาดพร้าว แขวงคลองจั่น เขตบางกะปิ กรุงเทพมหานคร 10240

ชื่อผู้ชำระค่าธรรมเนียม บริษัท โอเอสสกา จำกัด (มหาชน)

ที่อยู่ เลขที่ 348 ถนนรามคำแหง แขวงหัวหมาก เขตบางกะปิ กรุงเทพมหานคร 10240

ปริมาณมูลฝอย ทิ้งไป 1,000.00 ลิตร/วัน

มีค่าธรรมเนียมจัดการมูลฝอยประจำวัน ก.ย. 68

เป็นจำนวนเงิน 2,000 บาท

ประวัติการชำระค่าธรรมเนียม ปีงบประมาณ 2568

รายละเอียดดังนี้

| ลำดับ | รายการ | จำนวนเงิน (บาท) |
|-------------------|--------------------|-----------------|
| 1 | ค่าเก็บและขนมูลฝอย | 2,000 |
| 2 | ค่ากำจัดมูลฝอย | 0 |
| 3 | | |
| รวมทั้งสิ้น (บาท) | | 2,000 |

| เดือน | บาท | เดือน | บาท |
|-------|-----|-------|-------|
| ค.ค. | - | เม.ย. | - |
| พ.ย. | - | พ.ค. | - |
| ธ.ค. | - | มิ.ย. | - |
| ม.ค. | - | ก.ค. | - |
| ก.พ. | - | ส.ค. | - |
| มี.ค. | - | ก.ย. | 2,000 |

จำนวนเงินทั้งสิ้น สองพันบาทถ้วน

ช่องทางชำระเงิน (Payment) เงินสด

นายรุ่งโรจน์ สัน โห้

ผู้รับเงิน

พิมพ์เมื่อ 10 กันยายน 2568 เวลา 11:15 น.

ใบเสร็จรับเงินนี้จะสมบูรณ์ต่อเมื่อกรุงเทพมหานครเรียกเก็บเงินได้ครบถ้วนแล้ว

กรุณาเก็บใบเสร็จไว้เพื่อเป็นหลักฐานการชำระเงินของท่าน



ใบเสร็จรับเงิน

เลขที่ 6900007750

วันที่ 6 พฤศจิกายน 2568

สำนักงานเขต

บางกะปิ

โทร

0 2377 5498

ที่อยู่สำนักงานเขต

189 ถนนลาดพร้าว แขวงคลองจั่น เขตบางกะปิ กรุงเทพมหานคร 10240

ชื่อผู้ชำระค่าธรรมเนียม บริษัท โอเอสเอส จำกัด (มหาชน)

ที่อยู่ เลขที่ 348 ถนนรามคำแหง แขวงหัวหมาก เขตบางกะปิ กรุงเทพมหานคร 10240

ปริมาณมูลฝอย ทัวไป 1,000.00 ลิตร/วัน

มีค่าธรรมเนียมจัดการมูลฝอยประจำเดือน ค.ค. 68

เป็นจำนวนเงิน 6,000 บาท

รายละเอียดดังนี้

ประวัติการชำระค่าธรรมเนียม ปีงบประมาณ 2569

| ลำดับ | รายการ | จำนวนเงิน (บาท) |
|-------------------|--------------------|-----------------|
| 1 | ค่าเก็บและขนมูลฝอย | 3,000 |
| 2 | ค่ากำจัดมูลฝอย | 3,000 |
| 3 | | |
| รวมทั้งสิ้น (บาท) | | 6,000 |

| เดือน | บาท | เดือน | บาท |
|-------|-------|-------|-----|
| ต.ค. | 6,000 | เม.ย. | - |
| พ.ย. | - | พ.ค. | - |
| ธ.ค. | - | มิ.ย. | - |
| ม.ค. | - | ก.ค. | - |
| ก.พ. | - | ส.ค. | - |
| มี.ค. | - | ก.ย. | - |

จำนวนเงินทั้งสิ้น หักพันบาทถ้วน

ช่องทางชำระเงิน (Payment) Mobile Banking

นายรุ่งโรจน์ สิน โทธิ

ผู้รับเงิน

พิมพ์เมื่อ 06 พฤศจิกายน 2568 เวลา 12:37 น.

ใบเสร็จรับเงินนี้จะสมบูรณ์ต่อเมื่อกรุงเทพมหานครเรียกเก็บเงินได้ครบถ้วนแล้ว

กรุณาเก็บใบเสร็จไว้เพื่อเป็นหลักฐานการชำระเงินของท่าน

7.18 เอกสารการตรวจสอบอุปกรณ์ป้องกันและระงับอัคคีภัย

แบบฟอร์มการตรวจสอบอุปกรณ์ดับเพลิง

ประจำเดือน.....2 - 3 กันยายน 2568.....

อาคาร : อาคาร P.2

ชั้น :พื้นที่ / บริเวณที่ตรวจสอบ :

แผนก/ กอง :Zone A.....

ฝ่าย :รักษาความปลอดภัย.....

.....

ผู้ตรวจสอบ :วัน เดือน ปี ที่ตรวจสอบ : 2 ก.ย 68 เวลา :



| No. | อาคาร P.2 | | CODE. | ชนิดถัง | | | ขนาดปอนด์ | | | | รายละเอียดการตรวจสอบอุปกรณ์ดับเพลิง | | | | | | | | | | | | วันรับประกัน | | | Expire | | | หมายเหตุ | | | |
|-----|-----------|-----------------------------------|-------------|----------|-----|---------|-----------|----|----|----|-------------------------------------|----------|------------|----------|------------|-------|---------|----------|-------------|----------|---------------------|---------|--------------|-------|----|--------|----|----|----------|----|------|---|
| | ชั้น | บริเวณที่ตั้งของถัง | ถึงดับเพลิง | เคมีแห้ง | CO2 | Non CFC | 5 | 10 | 15 | 20 | สภาพเกจ | | สาย/หัวฉีด | | สลักนิรภัย | | สภาพถัง | | สภาพตู้เก็บ | | ความดันที่เกจวัดได้ | | สิ่งกีดขวาง | | D. | M. | Y. | D. | | M. | Y. | |
| | | | | | | | | | | | ชำรุด | ไม่ชำรุด | ชำรุด | ไม่ชำรุด | มี | ไม่มี | ชำรุด | ไม่ชำรุด | ชำรุด | ไม่ชำรุด | ผ่าน | ไม่ผ่าน | มี | ไม่มี | | | | | | | | |
| 1 | 1 | หน้าห้อง HR | P2/101 | | | ✓ | | ✓ | | | | | ✓ | | ✓ | | | | ✓ | | | ✓ | | | 4 | 10 | 23 | | | | 2023 | ✓ |
| 2 | 1 | หน้าห้อง HR | P2/102 | | ✓ | | | | ✓ | | | | | | ✓ | | | | ✓ | | | ✓ | | | 4 | 10 | 23 | | | | 2023 | ✓ |
| 3 | 1 | สันทนาการ | P2/103 | | | ✓ | | ✓ | | | | | ✓ | | ✓ | | | | ✓ | | | ✓ | | | 4 | 10 | 23 | | | | 2023 | ✓ |
| 4 | 1 | ห้อง CCTV | P2/112 | | | ✓ | | ✓ | | | | | ✓ | | ✓ | | | | ✓ | | | ✓ | | | 4 | 10 | 23 | | | | 2023 | ✓ |
| 5 | 1 | ห้อง CCTV | P2/113 | | | ✓ | | ✓ | | | | | ✓ | | ✓ | | | | ✓ | | | ✓ | | | 4 | 10 | 23 | | | | 2023 | ✓ |
| 6 | 1 | ห้องไฟฟ้า MDB | P2/114 | | | ✓ | | ✓ | | | | | ✓ | | ✓ | | | | ✓ | | | ✓ | | | 4 | 10 | 23 | | | | 2023 | ✓ |
| 7 | 1 | ห้องไฟฟ้า | P2/115 | | | ✓ | | ✓ | | | | | ✓ | | ✓ | | | | ✓ | | | ✓ | | | 4 | 10 | 23 | | | | 2023 | ✓ |
| 8 | 1 | สันทนาการ | P2/104 | | ✓ | | | ✓ | | | | | | | ✓ | | | | ✓ | | | ✓ | | | 4 | 10 | 23 | | | | 2023 | ✓ |
| 9 | 1 | ในตู้ดับเพลิง /Generator | P2/106 | ✓ | | | | | ✓ | | | | ✓ | | ✓ | | | | ✓ | | ✓ | ✓ | | | 4 | 10 | 23 | | | | 2023 | ✓ |
| 10 | 1 | ในตู้ดับเพลิง/หน้าลิฟท์ | P2/107 | ✓ | | | | | ✓ | | | | ✓ | | ✓ | | | | ✓ | | ✓ | ✓ | | | 4 | 10 | 23 | | | | 2023 | ✓ |
| 11 | 1 | ในตู้ดับเพลิง/ห้อง HR | P2/108 | ✓ | | | | | ✓ | | | | ✓ | | ✓ | | | | ✓ | | ✓ | ✓ | | | 4 | 10 | 23 | | | | 2023 | ✓ |
| 12 | 1 | ห้องพยาบาล | P2/109 | ✓ | | | | | ✓ | | | | ✓ | | ✓ | | | | ✓ | | | ✓ | | | 4 | 10 | 23 | | | | 2023 | ✓ |
| 13 | 1 | ห้องพยาบาล | P2/110 | | ✓ | | | ✓ | | | | | ✓ | | ✓ | | | | ✓ | | | ✓ | | | 4 | 10 | 23 | | | | 2023 | ✓ |
| 14 | 1 | ห้องพยาบาล | P2/111 | | ✓ | | | ✓ | | | | | ✓ | | ✓ | | | | ✓ | | | ✓ | | | 4 | 10 | 23 | | | | 2023 | ✓ |
| 15 | 2 | Costomer Management | P2/201 | | ✓ | | | ✓ | | | | | | | ✓ | | | | ✓ | | | ✓ | | | 10 | 11 | 23 | | | | 2023 | ✓ |
| 16 | 2 | Costomer Management | P2/202 | | ✓ | | | ✓ | | | | | | | ✓ | | | | ✓ | | | ✓ | | | 10 | 11 | 23 | | | | 2023 | ✓ |
| 17 | 2 | TMK/Sale Support | P2/203 | | ✓ | | | ✓ | | | | | | | ✓ | | | | ✓ | | | ✓ | | | 10 | 11 | 23 | | | | 2023 | ✓ |
| 18 | 2 | TMK/Sale Support | P2/204 | | ✓ | | | ✓ | | | | | | | ✓ | | | | ✓ | | | ✓ | | | 10 | 11 | 23 | | | | 2023 | ✓ |
| 19 | 2 | ในตู้ดับเพลิงห้อง Maketing | P2/205 | ✓ | | | | | ✓ | | | | ✓ | | ✓ | | | | ✓ | | ✓ | ✓ | | | 4 | 10 | 23 | | | | 2023 | ✓ |
| 20 | 2 | ในตู้ดับเพลิง/หน้าลิฟท์ | P2/206 | ✓ | | | | | ✓ | | | | ✓ | | ✓ | | | | ✓ | | ✓ | ✓ | | | 4 | 10 | 23 | | | | 2023 | ✓ |
| 21 | 2 | ในตู้ดับเพลิง/ห้อง C /M | P2/207 | ✓ | | | | | ✓ | | | | ✓ | | ✓ | | | | ✓ | | ✓ | ✓ | | | 4 | 10 | 23 | | | | 2023 | ✓ |
| 22 | 3 | International Business | P2/301 | | ✓ | | | ✓ | | | | | | | ✓ | | | | ✓ | | | ✓ | | | 10 | 11 | 23 | | | | 2023 | ✓ |
| 23 | 3 | International Business | P2/302 | | ✓ | | | ✓ | | | | | | | ✓ | | | | ✓ | | | ✓ | | | 10 | 11 | 23 | | | | 2023 | ✓ |
| 24 | 3 | Storage Room | P2/303 | | ✓ | | | ✓ | | | | | | | ✓ | | | | ✓ | | | ✓ | | | 10 | 11 | 23 | | | | 2023 | ✓ |
| 25 | 3 | Storage Room | P2/304 | ✓ | | | | | ✓ | | | | ✓ | | ✓ | | | | ✓ | | | ✓ | | | 10 | 11 | 23 | | | | 2023 | ✓ |
| 26 | 3 | ในตู้ดับเพลิงห้อง Maketing | P2/305 | ✓ | | | | | ✓ | | | | ✓ | | ✓ | | | | ✓ | | ✓ | ✓ | | | 4 | 10 | 23 | | | | 2023 | ✓ |
| 27 | 3 | ในตู้ดับเพลิง/หน้าลิฟท์ | P2/306 | ✓ | | | | | ✓ | | | | ✓ | | ✓ | | | | ✓ | | ✓ | ✓ | | | 10 | 11 | 23 | | | | 2023 | ✓ |
| 28 | 3 | ในตู้ดับเพลิง/ห้อง Inter.Business | P2/307 | ✓ | | | | | ✓ | | | | ✓ | | ✓ | | | | ✓ | | ✓ | ✓ | | | 10 | 11 | 23 | | | | 2023 | ✓ |
| 29 | 4 | บันไดทางขึ้นด้านขวา Auditorium | P2/401 | ✓ | | | | | ✓ | | | | ✓ | | ✓ | | | | ✓ | | | ✓ | | | 10 | 11 | 23 | | | | 2023 | ✓ |
| 30 | 4 | หน้าห้อง Auditorium | P2/402 | | ✓ | | | ✓ | | | | | | | ✓ | | | | ✓ | | | ✓ | | | 10 | 11 | 23 | | | | 2023 | ✓ |
| 31 | 4 | บันไดทางขึ้นด้านซ้าย Auditorium | P2/403 | ✓ | | | | | ✓ | | | | ✓ | | ✓ | | | | ✓ | | | ✓ | | | 10 | 11 | 23 | | | | 2023 | ✓ |

แบบฟอร์มการตรวจสอบอุปกรณ์ดับเพลิง

ประจำเดือน.....2 - 3 กันยายน 2568.....



อาคาร : อาคาร P.2

ชั้น : พื้นที่ / บริเวณที่ตรวจสอบ :

แผนก/ กอง : Zone A.....

ฝ่าย : รักษาความปลอดภัย.....

ผู้ตรวจสอบ : วัน เดือน ปี ที่ตรวจสอบ : 2 ก.ย 68 เวลา :

| No. | อาคาร P.2 | | CODE. | ชนิดถัง | | | ขนาดปอนด์ | | | | รายละเอียดการตรวจสอบอุปกรณ์ดับเพลิง | | | | | | | | | | | | วันรับประกัน | | | Expire | | | หมายเหตุ | | | |
|-----|-----------|-----------------------------------|--------|-------------|----------|-----|-----------|---|----|----|-------------------------------------|---------|----------|------------|----------|------------|-------|---------|----------|-------------|----------|---------------------|--------------|-------------|-------|--------|----|----|----------|----|----|------|
| | ชั้น | บริเวณที่ตั้งของถัง | | ถังดับเพลิง | เคมีแห้ง | CO2 | Non CFC | 5 | 10 | 15 | 20 | สภาพเกจ | | สาย/หัวฉีด | | สลักนิรภัย | | สภาพถัง | | สภาพผู้เก็บ | | ความดันที่เกจวัดได้ | | สิ่งกีดขวาง | | D. | M. | Y. | | D. | M. | Y. |
| | | | | | | | | | | | | ชำรุด | ไม่ชำรุด | ชำรุด | ไม่ชำรุด | มี | ไม่มี | ชำรุด | ไม่ชำรุด | ชำรุด | ไม่ชำรุด | ผ่าน | ไม่ผ่าน | มี | ไม่มี | | | | | | | |
| 32 | 4 | ในตู้ดับเพลิง/หน้าลิฟท์ | P2/404 | ✓ | | | | | ✓ | | | | ✓ | | | | | | | | | | | | | 10 | 11 | 23 | | | | 2023 |
| 33 | 4 | ในตู้ดับเพลิง/ห้อง Legal | P2/405 | ✓ | | | | | ✓ | | | | ✓ | | | | | | | | | | | | | 10 | 11 | 23 | | | | 2023 |
| 34 | 4 | ในตู้ดับเพลิง/ข้างห้อง Auditorium | P2/406 | ✓ | | | | | ✓ | | | | ✓ | | | | | | | | | | | | | 10 | 11 | 23 | | | | 2023 |
| 35 | 4 | Storage Room1 | P2/407 | | ✓ | | | | ✓ | | | | ✓ | | | | | | | | | | | | | 10 | 11 | 23 | | | | 2023 |
| 36 | 4 | Storage Room1 | P2/408 | ✓ | | | | | ✓ | | | | ✓ | | | | | | | | | | | | | 10 | 11 | 23 | | | | 2023 |
| 37 | 4 | หน้าห้อง No.2 | P2/409 | | ✓ | | | | ✓ | | | | ✓ | | | | | | | | | | | | | 10 | 11 | 23 | | | | 2023 |
| 38 | 4 | หน้าห้องเก็บของ GOS | P2/410 | ✓ | | | | | ✓ | | | | ✓ | | | | | | | | | | | | | 10 | 11 | 23 | | | | 2023 |
| 39 | 4 | หน้าห้อง Auditorium | P2/411 | ✓ | | | | | ✓ | | | | ✓ | | | | | | | | | | | | | 10 | 11 | 23 | | | | 2023 |
| 40 | 4 | บันไดทางขึ้นด้านซ้าย Auditorium | P2/412 | | ✓ | | | | ✓ | | | | ✓ | | | | | | | | | | | | | 10 | 11 | 23 | | | | 2023 |
| 41 | 4 | บันไดทางขึ้นด้านขวา Auditorium | P2/413 | | ✓ | | | | ✓ | | | | ✓ | | | | | | | | | | | | | 10 | 11 | 23 | | | | 2023 |
| 42 | 5 | ห้องแลป | P2/501 | | | ✓ | | | ✓ | | | | ✓ | | | | | | | | | | | | | 10 | 11 | 23 | | | | 2023 |
| 43 | 5 | ห้องแลป | P2/502 | | | ✓ | | | ✓ | | | | ✓ | | | | | | | | | | | | | 10 | 11 | 23 | | | | 2023 |
| 44 | 5 | ห้องแลป | P2/503 | | | ✓ | | | ✓ | | | | ✓ | | | | | | | | | | | | | 10 | 11 | 23 | | | | 2023 |
| 45 | 5 | ในตู้ดับเพลิงหน้าลิฟท์ | P2/504 | ✓ | | | | | ✓ | | | | ✓ | | | | | | | | | | | | | 10 | 11 | 23 | | | | 2023 |
| 46 | 5 | ห้อง AHU | P2/505 | | ✓ | | | | ✓ | | | | ✓ | | | | | | | | | | | | | 10 | 11 | 23 | | | | 2023 |
| 47 | 5 | ในตู้ดับเพลิงหน้าแลป | P2/506 | ✓ | | | | | ✓ | | | | ✓ | | | | | | | | | | | | | 10 | 11 | 23 | | | | 2023 |
| 48 | 5 | หน้าห้อง Control | P2/507 | | ✓ | | | | ✓ | | | | ✓ | | | | | | | | | | | | | 10 | 11 | 23 | | | | 2023 |
| 49 | คาดฟ้า | ห้อง Service Lift | P2/R01 | | ✓ | | | | ✓ | | | | ✓ | | | | | | | | | | | | | 10 | 11 | 23 | | | | 2023 |
| 50 | คาดฟ้า | ห้อง AHU | P2/R02 | | ✓ | | | | ✓ | | | | ✓ | | | | | | | | | | | | | 10 | 11 | 23 | | | | 2023 |
| 51 | คาดฟ้า | ห้อง AHU | P2/R03 | | ✓ | | | | ✓ | | | | ✓ | | | | | | | | | | | | | 24 | 1 | 24 | | | | 2024 |
| 52 | คาดฟ้า | ห้อง AHU | R04 | | ✓ | | | | ✓ | | | | ✓ | | | | | | | | | | | | | 24 | 1 | 24 | | | | 2024 |

ลงชื่อ (SANTO)

วันที่

ผู้ตรวจ

ลงชื่อ ()

วันที่ 21/9/68

หัวหน้างาน

ลงชื่อ ()

วันที่ 21/9/68

ผู้รับทราบ

หมายเหตุ : ตรวจสอบพบว่าอุปกรณ์ดับเพลิงชำรุด หรือถังน้ำยาดับเพลิงหมดให้แจ้งความประสงค์มาที่ Sodexo Security 063-206-0528

Update : Feb 25

OSHE-ST-F0013

แบบฟอร์มการตรวจสอบอุปกรณ์ดับเพลิง

ประจำเดือน.....2-3 กันยายน 2568.....

อาคาร : อาคาร P.1

ชั้น : _____ พื้นที่ / บริเวณที่ตรวจสอบ : _____

แผนก/ กอง :Zone A.....

ฝ่าย :รักษาความปลอดภัย.....

อำนาจการ : _____

ผู้ตรวจสอบ :[Redacted].....

ตำแหน่ง : Sup-Sec

วัน เดือน ปี ที่ตรวจสอบ : 2 ก.ย 68

เวลา : _____



| No. | อาคาร P.1 | | CODE. | ชนิดถัง | | | ขนาดปอนด์ | | | | รายละเอียดการตรวจสอบอุปกรณ์ดับเพลิง | | | | | | | | | | | | วันรับประกัน | | | Expire | | | หมายเหตุ | | | |
|-----|-----------|--------------------------|--------|-------------|----------|-----|-----------|---|----|----|-------------------------------------|---------|----------|------------|----------|------------|-------|---------|----------|-------------|----------|---------------------|--------------|-------------|-------|--------|----|----|----------|----|----|-------------------|
| | ชั้น | บริเวณที่ตั้งของถัง | | ถังดับเพลิง | เคมีแห้ง | CO2 | Non CFC | 5 | 10 | 15 | 20 | สภาพเกจ | | สาย/หัวฉีด | | สลักนิรภัย | | สภาพถัง | | สภาพตู้เก็บ | | ความดันที่เกจวัดได้ | | สิ่งกีดขวาง | | D. | M. | Y. | | D. | M. | Y. |
| | | | | | | | | | | | | ชำรุด | ไม่ชำรุด | ชำรุด | ไม่ชำรุด | มี | ไม่มี | ชำรุด | ไม่ชำรุด | ชำรุด | ไม่ชำรุด | ผ่าน | ไม่ผ่าน | มี | ไม่มี | | | | | | | |
| 1 | 1 | หน้าประตูทางเข้า 1 | P1/101 | | ✓ | | | ✓ | | | | | | | ✓ | | | | | | | | | | | 22 | 1 | 24 | | | | 2024 |
| 2 | 1 | ห้อง สโมสร | P1/102 | ✓ | | | | ✓ | | | | | | | | | | | | | | | | | | 22 | 1 | 24 | | | | 2024 |
| 3 | 1 | ห้อง สโมสร | P1/103 | | ✓ | | | | ✓ | | | | | | | | | | | | | | | | | 22 | 1 | 24 | | | | 2024 |
| 4 | 1 | หน้าโต๊ะประชาสัมพันธ์ | P1/104 | ✓ | | | | ✓ | | | | | | | | | | | | | | | | | | 19 | 2 | 25 | | | | ถึงใหม่ 2025-2029 |
| 5 | 1 | หน้าโต๊ะประชาสัมพันธ์ | P1/105 | | ✓ | | | ✓ | | | | | | | | | | | | | | | | | | 22 | 1 | 24 | | | | 2024 |
| 6 | 1 | หน้าห้องAHU | P1/106 | ✓ | | | | ✓ | | | | | | | | | | | | | | | | | | 16 | 3 | 22 | | | | 2022 |
| 7 | 1 | ห้อง GEN | P1/107 | ✓ | | | | | ✓ | | | | | | | | | | | | | | | | | 16 | 3 | 22 | | | | 2022 2020 |
| 8 | 1 | ห้อง GEN | P1/108 | | ✓ | | | | ✓ | | | | | | | | | | | | | | | | | 29 | 4 | 24 | | | | 9/04/2024 2024 |
| 9 | 1 | หน้าห้องAHU | P1/109 | | ✓ | | | | ✓ | | | | | | | | | | | | | | | | | 29 | 4 | 24 | | | | 2024 |
| 10 | 2 | ในตู้หน้าบันไดตรงกลาง | P1/201 | ✓ | | | | | ✓ | | | | | | | | | | | | | | | | | 22 | 1 | 24 | | | | 2024 |
| 11 | 2 | ในตู้หน้าบันไดตรงกลาง | P1/202 | ✓ | | | | | ✓ | | | | | | | | | | | | | | | | | 19 | 2 | 25 | | | | ถึงใหม่ 2025 |
| 12 | 2 | หน้าห้องประชุม | P1/203 | ✓ | | | | | ✓ | | | | | | | | | | | | | | | | | 22 | 1 | 24 | | | | 2024 |
| 13 | 2 | ทางออกบันไดหนีไฟด้านหน้า | P1/204 | ✓ | | | | | ✓ | | | | | | | | | | | | | | | | | 22 | 1 | 24 | | | | 2024 |
| 14 | 3 | หน้าประตูหนีไฟด้านหน้า | P1/301 | | ✓ | | | | ✓ | | | | | | | | | | | | | | | | | 22 | 1 | 24 | | | | 2024 2023 |
| 15 | 3 | หน้าประตูหนีไฟด้านหน้า | P1/302 | ✓ | | | | | | ✓ | | | | | | | | | | | | | | | | 28 | 5 | 22 | | | | 2022 2021 |
| 16 | 3 | ประตูหน้าพิธีภัณฑ์ | P1/303 | | ✓ | | | | ✓ | | | | | | | | | | | | | | | | | 22 | 1 | 24 | | | | 2024 2008 |
| 17 | 3 | ประตูหน้าพิธีภัณฑ์ | P1/304 | ✓ | | | | | | ✓ | | | | | | | | | | | | | | | | 3 | 5 | 21 | | | | 2021 2008 |
| 18 | 3 | หน้าประตูหนีไฟด้านหลัง | P1/305 | | ✓ | | | | ✓ | | | | | | | | | | | | | | | | | 22 | 1 | 24 | | | | 2024 |
| 19 | 3 | หน้าประตูหนีไฟด้านหลัง | P1/306 | | ✓ | | | | ✓ | | | | | | | | | | | | | | | | | 3 | 5 | 21 | | | | 2021 2022 |
| 20 | 3 | ในห้องพิธีภัณฑ์ | P1/307 | | ✓ | | | | ✓ | | | | | | | | | | | | | | | | | 22 | 1 | 24 | | | | 2024 |

ลงชื่อ _____ ผู้ตรวจ

(SANW)

วันที่ _____

ลงชื่อ _____ หัวหน้างาน

(2/12/68)

วันที่ 2/12/68

ลงชื่อ _____ ผู้รับทราบ

(2/12/68)

วันที่ 2/12/68

หมายเหตุ : ตรวจสอบพบว่าอุปกรณ์ดับเพลิงชำรุด หรือถังน้ำยาดับเพลิงหมดให้แจ้งความประสงค์มาที่ Sodexo Security 063-206-0528

Update : Feb 25

OSHE-ST-F0013

แบบฟอร์มการตรวจสอบอุปกรณ์ดับเพลิง

Confidential (Internal Use Only)



ประจำเดือน.....2-3 กันยายน 2568.....

อาคาร : อาคาร P.3

ชั้น : _____ พื้นที่ / บริเวณที่ตรวจสอบ :

แผนก/ กอง : Zone A

ฝ่าย : _____ รักษาความปลอดภัย

อำนาจการ : _____

ผู้ตรวจสอบ : _____

ตำแหน่ง : Sup- Sec

วัน เดือน ปี ที่ตรวจสอบ : 2 ก.ย 68 เวลา : _____

| No. | อาคาร P.3 | | CODE. | ชนิดถัง | | | ขนาดปอนด์ | | | | รายละเอียดการตรวจสอบอุปกรณ์ดับเพลิง | | | | | | | | | | | | วันรับประกัน | | | Expire | | | หมายเหตุ | | |
|-----|-----------|-----------------------|--------|---------|-----|---------|-----------|----|----|----|-------------------------------------|-------|------------|-------|------------|----|---------|-------|-------------|-------|------------------|------|--------------|----|----|--------|----|----|----------|----|------|
| | ชั้น | บริเวณที่ตั้งของถัง | ถังดับ | เคมี | CO2 | Non CFC | 5 | 10 | 15 | 20 | สภาพเกจ | | สาย/หัวฉีด | | สลักนิรภัย | | สภาพถัง | | สภาพตู้เก็บ | | ความดันเกจวัดได้ | | สิ่งกีดขวาง | | D. | M. | Y. | D. | | M. | Y. |
| | | | เพลิง | | | | | | | | แห้ง | ชำรุด | ไม่ชำรุด | ชำรุด | ไม่ชำรุด | มี | ไม่มี | ชำรุด | ไม่ชำรุด | ชำรุด | ไม่ชำรุด | ผ่าน | ไม่ผ่าน | มี | | | | | | | |
| 1 | 1 | บริเวณ Counter | P3/101 | | | ✓ | | ✓ | | | | | ✓ | | ✓ | | | ✓ | | | ✓ | | | ✓ | 22 | 12 | 23 | | | | 2023 |
| 2 | 1 | บริเวณ Counter | P3/102 | | | ✓ | | ✓ | | | | | ✓ | | ✓ | | | ✓ | | | ✓ | | | ✓ | 22 | 12 | 23 | | | | 2023 |
| 3 | 1 | ห้องไฟฟ้า | P3/103 | ✓ | | | | | ✓ | | | | ✓ | | ✓ | | | ✓ | | | ✓ | | | ✓ | 22 | 12 | 23 | | | | 2023 |
| 4 | 1 | ห้องไฟฟ้า | P3/104 | | ✓ | | | ✓ | | | | | ✓ | | ✓ | | | ✓ | | | ✓ | | | ✓ | 22 | 12 | 23 | | | | 2023 |
| 5 | 1 | ลิฟท์ฉุกเฉิน | P3/105 | ✓ | | | | | ✓ | | | | ✓ | | ✓ | | | ✓ | | ✓ | ✓ | | | ✓ | 22 | 12 | 23 | | | | 2023 |
| 6 | 1 | ในห้อง SHE | P3/106 | ✓ | | | | | ✓ | | | | ✓ | | ✓ | | | ✓ | | ✓ | ✓ | | | ✓ | 22 | 12 | 23 | | | | 2023 |
| 7 | 1 | ตู้ ATM | P3/107 | ✓ | | | | ✓ | | | | | ✓ | | ✓ | | | ✓ | | | ✓ | | | ✓ | 3 | 5 | 22 | | | | 2022 |
| 8 | 1 | ห้อง CCTV | P3/108 | ✓ | | | | ✓ | | | | | ✓ | | ✓ | | | ✓ | | | ✓ | | | ✓ | 22 | 12 | 23 | | | | 2023 |
| 9 | 1 | ห้อง CCTV | P3/109 | | ✓ | | | | ✓ | | | | | ✓ | | | | ✓ | | | ✓ | | | ✓ | 22 | 12 | 23 | | | | 2023 |
| 10 | 1 | ห้อง Server | P3/110 | ✓ | | | | | ✓ | | | | ✓ | | ✓ | | | ✓ | | | ✓ | | | ✓ | 22 | 12 | 23 | | | | 2023 |
| 11 | 1 | ห้อง Server | P3/111 | | ✓ | | | ✓ | | | | | | ✓ | ✓ | | | ✓ | | | ✓ | | | ✓ | 22 | 12 | 23 | | | | 2023 |
| 12 | 1 | ห้อง MDB 1 | P3/112 | | ✓ | | | ✓ | | | | | | ✓ | ✓ | | | ✓ | | | ✓ | | | ✓ | 22 | 12 | 23 | | | | 2023 |
| 13 | 1 | ห้อง MDB 1 | P3/113 | ✓ | | | | | ✓ | | | | ✓ | | ✓ | | | ✓ | | | ✓ | | | ✓ | 22 | 12 | 23 | | | | 2023 |
| 14 | 1 | ห้อง MDB 1 | P3/114 | | ✓ | | | ✓ | | | | | | ✓ | ✓ | | | ✓ | | | ✓ | | | ✓ | 22 | 12 | 23 | | | | 2023 |
| 15 | 1 | ห้อง MDB 1 | P3/115 | | ✓ | | | ✓ | | | | | | ✓ | ✓ | | | ✓ | | | ✓ | | | ✓ | 22 | 12 | 23 | | | | 2023 |
| 16 | 1 | Fire Pump | P3/116 | | ✓ | | | ✓ | | | | | | ✓ | ✓ | | | ✓ | | | ✓ | | | ✓ | 22 | 12 | 23 | | | | 2023 |
| 17 | 1 | Fire Pump | P3/117 | | ✓ | | | ✓ | | | | | | ✓ | ✓ | | | ✓ | | | ✓ | | | ✓ | 22 | 12 | 23 | | | | 2023 |
| 18 | 1 | บันไดหนีไฟ โซน B | P3/118 | ✓ | | | | | ✓ | | | | ✓ | | ✓ | | | ✓ | | ✓ | ✓ | | | ✓ | 3 | 8 | 22 | | | | 2022 |
| 19 | 1 | ห้อง MDB 2 | P3/119 | | ✓ | | | ✓ | | | | | | ✓ | ✓ | | | ✓ | | | ✓ | | | ✓ | 22 | 12 | 23 | | | | 2023 |
| 20 | 1 | ห้อง MDB 2 | P3/120 | | ✓ | | | ✓ | | | | | | ✓ | ✓ | | | ✓ | | | ✓ | | | ✓ | 22 | 12 | 23 | | | | 2023 |
| 21 | 1 | ห้อง MDB 3 | P3/121 | | ✓ | | | ✓ | | | | | | ✓ | ✓ | | | ✓ | | | ✓ | | | ✓ | 22 | 12 | 23 | | | | 2023 |
| 22 | 1 | ห้อง MDB 3 | P3/122 | ✓ | | | | ✓ | | | | | ✓ | | ✓ | | | ✓ | | | ✓ | | | ✓ | 22 | 12 | 23 | | | | 2023 |
| 23 | 1 | ห้อง Stora | P3/123 | | ✓ | | | ✓ | | | | | | ✓ | ✓ | | | ✓ | | | ✓ | | | ✓ | 22 | 12 | 23 | | | | 2023 |
| 24 | 1 | ประตูทางเข้า | P3/124 | | ✓ | | | ✓ | | | | | | ✓ | ✓ | | | ✓ | | | ✓ | | | ✓ | 22 | 12 | 23 | | | | 2024 |
| 25 | 2 | ลิฟท์ฉุกเฉิน | P3/201 | ✓ | | | | | ✓ | | | | ✓ | | ✓ | | | ✓ | | ✓ | ✓ | | | ✓ | 22 | 12 | 23 | | | | 2023 |
| 26 | 2 | หน้าประตูทางออกลานจอด | P3/202 | | ✓ | | | ✓ | | | | | | ✓ | ✓ | | | ✓ | | ✓ | ✓ | | | ✓ | 22 | 12 | 23 | | | | 2023 |
| 27 | 2 | เสาทางลง | P3/203 | ✓ | | | | | ✓ | | | | ✓ | | ✓ | | | ✓ | | | ✓ | | | ✓ | 22 | 12 | 23 | | | | 2023 |
| 28 | 2 | เสาคนห้อง | P3/204 | ✓ | | | | | ✓ | | | | ✓ | | ✓ | | | ✓ | | | ✓ | | | ✓ | 22 | 12 | 23 | | | | 2023 |

แบบฟอร์มการตรวจสอบอุปกรณ์ดับเพลิง

Confidential (Internal Use Only)



ประจำเดือน.....2-3 กันยายน 2568.....

อาคาร : อาคาร P.3

ชั้น : _____ พื้นที่ / บริเวณที่ตรวจสอบ :

แผนก/ กอง : Zone A

ฝ่าย : _____ วิชาความปลอดภัย

อำนาจการ : _____

ผู้ตรวจสอบ :

ตำแหน่ง : Sup- Sec

วัน เดือน ปี ที่ตรวจสอบ : 2 ก.ย 68 เวลา :

| No. | อาคาร P.3 | | CODE. | ชนิดถัง | | | ขนาดปอนด์ | | | | รายละเอียดการตรวจสอบอุปกรณ์ดับเพลิง | | | | | | | | | | | | วันรับประกัน | | | Expire | | | หมายเหตุ | | | |
|-----|-----------|-------------------------|--------|---------|-----|-------|-----------|----|----|----|-------------------------------------|-------|------------|----|------------|-------|----------|-------|-------------|------|------------------|----|--------------|----|----|--------|----|----|----------|------|------|---|
| | ชั้น | บริเวณที่ตั้งของถัง | ถังดับ | เคมี | CO2 | Non | 5 | 10 | 15 | 20 | สภาพเกจ | | สาย/หัวฉีด | | สลักนิรภัย | | สภาพถัง | | สภาพผู้เก็บ | | ความดันเกจวัดได้ | | สิ่งกีดขวาง | | D. | M. | Y. | D. | | M. | Y. | |
| | | | เพลิง | แห้ง | CFC | ชำรุด | | | | | ไม่ชำรุด | ชำรุด | ไม่ชำรุด | มี | ไม่มี | ชำรุด | ไม่ชำรุด | ชำรุด | ไม่ชำรุด | ผ่าน | ไม่ผ่าน | มี | ไม่มี | | | | | | | | | |
| 29 | 2 | ห้องไฟฟ้า | P3/205 | | ✓ | | | ✓ | | | | | | ✓ | | ✓ | | | ✓ | | | | ✓ | 22 | 12 | 23 | | | | 2023 | ✓ | |
| 30 | 2 | ห้องไฟฟ้า | P3/206 | ✓ | | | | | ✓ | | | ✓ | | ✓ | | ✓ | | | | | ✓ | | ✓ | 22 | 12 | 23 | | | | 2023 | ✓ | |
| 31 | 2 | ประตูหนีไฟ R | P3/207 | ✓ | | | | | ✓ | | | ✓ | | ✓ | | ✓ | | | ✓ | | ✓ | | ✓ | 22 | 12 | 23 | | | | 2023 | ✓ | |
| 32 | 2 | ประตูหนีไฟ L | P3/208 | ✓ | | | | | ✓ | | | ✓ | | ✓ | | ✓ | | | ✓ | | ✓ | | ✓ | 22 | 12 | 23 | | | | 2023 | ✓ | |
| 33 | 3 | ลิฟท์ฉุกเฉิน | P3/301 | ✓ | | | | | ✓ | | | | ✓ | | ✓ | | ✓ | | | ✓ | | ✓ | | ✓ | 22 | 12 | 23 | | | | 2023 | ✓ |
| 34 | 3 | หน้าประตูทางออกลานจอดรถ | P3/302 | | ✓ | | | ✓ | | | | | ✓ | ✓ | | ✓ | | | | | | ✓ | | ✓ | 22 | 12 | 23 | | | | 2023 | ✓ |
| 35 | 3 | เสาทางลง | P3/303 | | ✓ | | | ✓ | | | | | ✓ | ✓ | | ✓ | | | | | | ✓ | | ✓ | 22 | 12 | 23 | | | | 2023 | ✓ |
| 36 | 3 | เสาคนห้อง | P3/304 | ✓ | | | | | ✓ | | | ✓ | | ✓ | | ✓ | | | | ✓ | | ✓ | | ✓ | 16 | 3 | 22 | | | | 2022 | ✓ |
| 37 | 3 | ห้องไฟฟ้า | P3/305 | | ✓ | | | ✓ | | | | | | ✓ | | ✓ | | | | | ✓ | | ✓ | 22 | 12 | 23 | | | | 2023 | ✓ | |
| 38 | 3 | ห้องไฟฟ้า | P3/306 | ✓ | | | | | ✓ | | | ✓ | | ✓ | | ✓ | | | | | ✓ | | ✓ | 22 | 12 | 23 | | | | 2023 | ✓ | |
| 39 | 3 | บันไดหนีไฟหนีไฟ R | P3/307 | ✓ | | | | | ✓ | | | ✓ | | ✓ | | ✓ | | | ✓ | | ✓ | | ✓ | 22 | 12 | 23 | | | | 2023 | ✓ | |
| 40 | 3 | บันไดหนีไฟหนีไฟ L | P3/308 | ✓ | | | | | ✓ | | | ✓ | | ✓ | | ✓ | | | | ✓ | | ✓ | | ✓ | 22 | 12 | 23 | | | | 2023 | ✓ |
| 41 | 4 | ลิฟท์ฉุกเฉิน | P4/401 | ✓ | | | | | ✓ | | | ✓ | | ✓ | | ✓ | | | | ✓ | | ✓ | | ✓ | 22 | 12 | 23 | | | | 2023 | ✓ |
| 42 | 4 | หน้าประตูทางออกลานจอดรถ | P4/402 | | ✓ | | | ✓ | | | | | ✓ | ✓ | | ✓ | | | | | | ✓ | | ✓ | 22 | 12 | 23 | | | | 2023 | ✓ |
| 43 | 4 | เสาทางลง | P4/403 | | ✓ | | | ✓ | | | | | ✓ | ✓ | | ✓ | | | | | | ✓ | | ✓ | 22 | 12 | 23 | | | | 2023 | ✓ |
| 44 | 4 | เสาคนห้อง | P4/404 | ✓ | | | | | ✓ | | | ✓ | | ✓ | | ✓ | | | | | ✓ | | ✓ | 22 | 12 | 23 | | | | 2023 | ✓ | |
| 45 | 4 | ห้องไฟฟ้า | P4/405 | | ✓ | | | ✓ | | | | | | ✓ | | ✓ | | | | | ✓ | | ✓ | 22 | 12 | 23 | | | | 2023 | ✓ | |
| 46 | 4 | ห้องไฟฟ้า | P4/406 | ✓ | | | | | ✓ | | | ✓ | | ✓ | | ✓ | | | | | ✓ | | ✓ | 22 | 12 | 23 | | | | 2023 | ✓ | |
| 47 | 4 | บันไดหนีไฟหนีไฟ R | P4/407 | ✓ | | | | | ✓ | | | ✓ | | ✓ | | ✓ | | | ✓ | | ✓ | | ✓ | 22 | 12 | 23 | | | | 2023 | ✓ | |
| 48 | 4 | บันไดหนีไฟหนีไฟ L | P4/408 | ✓ | | | | | ✓ | | | ✓ | | ✓ | | ✓ | | | | ✓ | | ✓ | | ✓ | 22 | 12 | 23 | | | | 2023 | ✓ |
| 49 | 5 | ลิฟท์ฉุกเฉิน | P5/501 | ✓ | | | | | ✓ | | | ✓ | | ✓ | | ✓ | | | | ✓ | | ✓ | | ✓ | 22 | 12 | 23 | | | | 2023 | ✓ |
| 50 | 5 | หน้าประตูทางออกลานจอดรถ | P5/502 | | ✓ | | | | ✓ | | | | ✓ | ✓ | | ✓ | | | | | | ✓ | | ✓ | 22 | 12 | 23 | | | | 2023 | ✓ |
| 51 | 5 | เสาทางลง | P5/503 | ✓ | | | | ✓ | | | | ✓ | | ✓ | | ✓ | | | | | ✓ | | ✓ | 23 | 3 | 22 | | | | 2022 | ✓ | |
| 52 | 5 | เสาคนห้อง | P5/504 | ✓ | | | | ✓ | | | | ✓ | | ✓ | | ✓ | | | | | ✓ | | ✓ | 16 | 3 | 22 | | | | 2022 | ✓ | |
| 53 | 5 | ห้องไฟฟ้า | P5/505 | ✓ | | | | | ✓ | | | ✓ | | ✓ | | ✓ | | | | | ✓ | | ✓ | 22 | 12 | 23 | | | | 2023 | ✓ | |
| 54 | 5 | ห้องไฟฟ้า | P5/506 | | ✓ | | | ✓ | | | | | | ✓ | | ✓ | | | | | ✓ | | ✓ | 22 | 12 | 23 | | | | 2023 | ✓ | |
| 55 | 5 | บันไดหนีไฟหนีไฟ R | P5/507 | ✓ | | | | | ✓ | | | ✓ | | ✓ | | ✓ | | | | ✓ | | ✓ | | ✓ | 22 | 12 | 23 | | | | 2023 | ✓ |
| 56 | 5 | บันไดหนีไฟหนีไฟ L | P5/508 | ✓ | | | | | ✓ | | | ✓ | | ✓ | | ✓ | | | | ✓ | | ✓ | | ✓ | 22 | 12 | 23 | | | | 2023 | ✓ |

แบบฟอร์มการตรวจสอบอุปกรณ์ดับเพลิง

Confidential (Internal Use Only)



ประจำเดือน.....2-3 กันยายน 2568.....

อาคาร : อาคาร P.3

ชั้น : _____ พื้นที่ / บริเวณที่ตรวจสอบ : _____

แผนก/ กอง : Zone A

ฝ่าย : รักษาความปลอดภัย

อำนาจการ : _____

ผู้ตรวจสอบ :

ตำแหน่ง : Sup. Sec

วัน เดือน ปี ที่ตรวจสอบ : 2 ก.ย. 68 เวลา :

| No. | อาคาร P.3 | | CODE. | ชนิดถัง | | | ขนาดปอนด์ | | | | รายละเอียดการตรวจสอบอุปกรณ์กรไต้บเพลิง | | | | | | | | | | | | วันรับประกัน | | | Expire | | | หมายเหตุ | | |
|-----|-----------|-----------------------|--------|----------|-----|---------|-----------|----|----|----|--|----------|------------|----------|------------|-------|---------|----------|-------------|----------|------------------|---------|--------------|-------|----|--------|----|----|----------|----|-----------|
| | ชั้น | บริเวณที่ตั้งของถัง | ถังดับ | เคมีแห้ง | CO2 | Non CFC | 5 | 10 | 15 | 20 | สภาพเกจ | | สาย/หัวฉีด | | สลักนิรภัย | | สภาพถัง | | สภาพตู้เก็บ | | ความดันเกจวัดได้ | | สิ่งกีดขวาง | | D. | M. | Y. | D. | | M. | Y. |
| | | | เพลิง | | | | | | | | ชำรุด | ไม่ชำรุด | ชำรุด | ไม่ชำรุด | มี | ไม่มี | ชำรุด | ไม่ชำรุด | ชำรุด | ไม่ชำรุด | ผ่าน | ไม่ผ่าน | มี | ไม่มี | | | | | | | |
| 57 | 6 | ลิฟท์ฉุกเฉิน | P3/601 | ✓ | | | | | ✓ | | | / | | / | / | | | / | | / | | / | | / | 22 | 12 | 23 | | | | 2023 2024 |
| 58 | 6 | บันไดหนีไฟ R | P3/602 | ✓ | | | | | ✓ | | | / | | / | / | | | / | | / | | / | | / | 22 | 12 | 23 | | | | 2023 2024 |
| 59 | 6 | ห้องประชุม T5 | P3/603 | ✓ | | | | | ✓ | | | / | | / | / | | | / | | | | / | | / | 22 | 12 | 23 | | | | 2023 2024 |
| 60 | 6 | ห้องประชุม T5 | P3/604 | | ✓ | | | ✓ | | | | / | | / | / | | | / | | | | / | | / | 22 | 12 | 23 | | | | 2023 2024 |
| 61 | 6 | ประตูทางเข้า GOS | P3/605 | ✓ | | | | | ✓ | | | / | | / | / | | | / | | | | / | | / | 22 | 12 | 23 | | | | 2023 2024 |
| 62 | 6 | ประตูทางเข้า GOS | P3/606 | | ✓ | | | ✓ | | | | / | | / | / | | | / | | | | / | | / | 22 | 12 | 23 | | | | 2023 2024 |
| 63 | 6 | บันไดหนีไฟ L | P3/607 | ✓ | | | | | ✓ | | | / | | / | / | | | / | | / | | / | | / | 22 | 12 | 23 | | | | 2023 2024 |
| 64 | 6 | ห้องไฟฟ้า | P3/608 | ✓ | | | | | ✓ | | | / | | / | / | | | / | | | | / | | / | 22 | 12 | 23 | | | | 2023 2024 |
| 65 | 6 | ห้องไฟฟ้า | P3/609 | | ✓ | | | ✓ | | | | / | | / | / | | | / | | | | / | | / | 22 | 12 | 23 | | | | 2023 2024 |
| 66 | 7 | ลิฟท์ฉุกเฉิน | P3/701 | ✓ | | | | | ✓ | | | / | | / | / | | | / | | / | | / | | / | 22 | 12 | 22 | | | | 2022 2024 |
| 67 | 7 | ประตูหนีไฟ R | P3/702 | | ✓ | | | ✓ | | | | / | | / | / | | | / | | | | / | | / | 22 | 12 | 23 | | | | 2023 2024 |
| 68 | 7 | ประตูหนีไฟในตู้ R | P3/703 | ✓ | | | | | ✓ | | | / | | / | / | | | / | | / | | / | | / | 22 | 12 | 23 | | | | 2023 2024 |
| 69 | 7 | หน้าห้องถ่ายเอกสาร | P3/704 | ✓ | | | | ✓ | | | | / | | / | / | | | / | | / | | / | | / | 23 | 5 | 22 | | | | 2022 2024 |
| 70 | 7 | หน้าห้อง IT | P3/705 | | ✓ | | | ✓ | | | | / | | / | / | | | / | | | | / | | / | 22 | 12 | 23 | | | | 2023 2024 |
| 71 | 7 | ทางเดินหน้าห้องประชุม | P3/706 | ✓ | | | | | ✓ | | | / | | / | / | | | / | | / | | / | | / | 22 | 12 | 23 | | | | 2023 2024 |
| 72 | 7 | บันไดหนีไฟ L | P3/707 | ✓ | | | | | ✓ | | | / | | / | / | | | / | | / | | / | | / | 22 | 12 | 23 | | | | 2023 2024 |
| 73 | 7 | ห้องไฟฟ้า | P3/708 | | ✓ | | | ✓ | | | | / | | / | / | | | / | | | | / | | / | 22 | 12 | 23 | | | | 2023 2024 |
| 74 | 7 | ห้องไฟฟ้า | P3/709 | ✓ | | | | | ✓ | | | / | | / | / | | | / | | | | / | | / | 22 | 12 | 23 | | | | 2023 2024 |
| 75 | 8 | ลิฟท์ฉุกเฉิน | P3/801 | ✓ | | | | | ✓ | | | / | | / | / | | | / | | / | | / | | / | 22 | 12 | 23 | | | | 2023 2024 |
| 76 | 8 | ห้องไฟฟ้า | P3/802 | ✓ | | | | | ✓ | | | / | | / | / | | | / | | / | | / | | / | 22 | 12 | 23 | | | | 2023 2024 |
| 77 | 8 | ประตูหนีไฟในตู้ R | P3/803 | ✓ | | | | | ✓ | | | / | | / | / | | | / | | / | | / | | / | 22 | 12 | 23 | | | | 2023 2024 |
| 78 | 8 | ประตูหนีไฟ R | P3/804 | | ✓ | | | ✓ | | | | / | | / | / | | | / | | | | / | | / | 22 | 12 | 23 | | | | 2023 2024 |
| 79 | 8 | หน้าห้องถ่ายเอกสาร | P3/805 | ✓ | | | | | ✓ | | | / | | / | / | | | / | | / | | / | | / | 22 | 12 | 23 | | | | 2023 2024 |
| 80 | 8 | ประตูหนีไฟในตู้ L | P3/806 | ✓ | | | | | ✓ | | | / | | / | / | | | / | | / | | / | | / | 22 | 12 | 23 | | | | 2023 2024 |
| 81 | 8 | หน้าห้องบัญชี | P3/807 | ✓ | | | | | ✓ | | | / | | / | / | | | / | | / | | / | | / | 22 | 12 | 23 | | | | 2023 2024 |
| 82 | 8 | หน้าห้องบัญชี | P3/808 | | ✓ | | | ✓ | | | | / | | / | / | | | / | | | | / | | / | 22 | 12 | 23 | | | | 2023 2024 |
| 83 | 8 | ห้องไฟฟ้า | P3/809 | | ✓ | | | ✓ | | | | / | | / | / | | | / | | | | / | | / | 22 | 12 | 23 | | | | 2023 2024 |
| 84 | 9 | ลิฟท์ฉุกเฉิน | P3/901 | ✓ | | | | | ✓ | | | / | | / | / | | | / | | / | | / | | / | 22 | 12 | 23 | | | | 2023 2024 |

แบบฟอร์มการตรวจสอบอุปกรณ์ดับเพลิง

Confidential (Internal Use only)



ประจำเดือน.....2-3 กันยายน 2568.....

อาคาร : อาคาร P.3

ชั้น : _____ พื้นที่ / บริเวณที่ตรวจสอบ : _____

แผนก/ กอง : Zone A

ฝ่าย : รักษาความปลอดภัย

อำนาจการ : _____

ผู้ตรวจสอบ : _____

ตำแหน่ง : Sup. Sec

วัน เดือน ปี ที่ตรวจสอบ : 2 ก.ย 68 เวลา : _____

| No. | อาคาร P.3 | | CODE. | ชนิดถัง | | | ขนาดปอนด์ | | | | รายละเอียดการตรวจสอบอุปกรณ์ดับเพลิง | | | | | | | | | | วันรับประกัน | | | Expire | | | หมายเหตุ | | | | |
|-----|-----------|---------------------------|-------------|----------|-----|---------|-----------|----|----|----|-------------------------------------|----------|------------|----------|------------|-------|---------|----------|-------------|----------|------------------|---------|-------------|--------|----|----|----------|----|----|----|------|
| | ชั้น | บริเวณที่ตั้งของถัง | ถังดับเพลิง | เคมีแห้ง | CO2 | Non CFC | 5 | 10 | 15 | 20 | สภาพเกจ | | สาย/หัวฉีด | | สลักนิรภัย | | สภาพถัง | | สภาพตู้เก็บ | | ความดันเกจวัดได้ | | สิ่งกีดขวาง | | D. | M. | | Y. | D. | M. | Y. |
| | | | | | | | | | | | ชำรุด | ไม่ชำรุด | ชำรุด | ไม่ชำรุด | มี | ไม่มี | ชำรุด | ไม่ชำรุด | ชำรุด | ไม่ชำรุด | ผ่าน | ไม่ผ่าน | มี | ไม่มี | | | | | | | |
| 85 | 9 | บันไดหนีไฟ R | P3/902 | ✓ | | | | | ✓ | | | | ✓ | | | | | | | | | | | | 22 | 12 | 23 | | | | 2023 |
| 86 | 9 | บันไดหนีไฟ L | P3/903 | ✓ | | | | | ✓ | | | | ✓ | | | | | | | | | | | | 22 | 12 | 23 | | | | 2023 |
| 87 | 9 | ห้องไฟฟ้า | P3/904 | ✓ | | | | | ✓ | | | | ✓ | | | | | | | | | | | | 22 | 12 | 23 | | | | 2023 |
| 88 | 9 | ห้องไฟฟ้า | P3/905 | | ✓ | | | | ✓ | | | | ✓ | | | | | | | | | | | | 22 | 12 | 23 | | | | 2023 |
| 89 | 9 | เส้นทางเดินไปประตูหนีไฟ L | P3/906 | | ✓ | | | | ✓ | | | | ✓ | | | | | | | | | | | | 22 | 12 | 23 | | | | 2023 |
| 90 | 9 | เส้นทางเดินไปประตูหนีไฟ R | P3/907 | | ✓ | | | | ✓ | | | | ✓ | | | | | | | | | | | | 22 | 12 | 23 | | | | 2023 |
| 91 | | ดาตฟ้า ห้องไฟ | P3/R01 | ✓ | | | | | ✓ | | | | ✓ | | | | | | | | | | | | 22 | 12 | 23 | | | | 2023 |
| 92 | | ดาตฟ้า ห้องไฟ | P3/R02 | | ✓ | | | | ✓ | | | | ✓ | | | | | | | | | | | | 22 | 12 | 23 | | | | 2023 |
| 93 | | ดาตฟ้า ห้องลิฟต์ | P3/R03 | ✓ | | | | | ✓ | | | | ✓ | | | | | | | | | | | | 22 | 12 | 23 | | | | 2023 |
| 94 | | ดาตฟ้า ห้องลิฟต์ | P3/R04 | | ✓ | | | | ✓ | | | | ✓ | | | | | | | | | | | | 22 | 12 | 23 | | | | 2023 |
| 95 | | ดาตฟ้า ห้องปั้มน้ำ | P3/R05 | ✓ | | | | | ✓ | | | | ✓ | | | | | | | | | | | | 22 | 12 | 23 | | | | 2023 |
| 96 | | ดาตฟ้า ห้องปั้มน้ำ | P3/R06 | | ✓ | | | | ✓ | | | | ✓ | | | | | | | | | | | | 22 | 12 | 23 | | | | 2023 |
| 97 | | ดาตฟ้า ด้านนอก | P3/R07 | | ✓ | | | | ✓ | | | | ✓ | | | | | | | | | | | | 22 | 12 | 23 | | | | 2023 |
| 98 | | ดาตฟ้า ด้านนอก | P3/R08 | ✓ | | | | | ✓ | | | | ✓ | | | | | | | | | | | | 15 | 7 | 22 | | | | 2022 |

ลงชื่อ _____ ผู้ตรวจ

(Samu)

วันที่ _____

ลงชื่อ _____ หัวหน้างาน

(2/9/68)

วันที่ 2/9/68

ลงชื่อ _____ ผู้รับทราบ

(2/12/68)

วันที่ 2/12/68

หมายเหตุ : ตรวจสอบพบว่าอุปกรณ์ดับเพลิงชำรุด หรือถึงอายุดับเพลิงหมดให้แจ้งความประสงค์มาที่ Sodexo Security 063-206-0528

Update : Feb 25

OSHE-ST-F0013

แบบฟอร์มการตรวจสอบอุปกรณ์ดับเพลิง

ประจำเดือน.....วันที่ 2-3 กันยายน 2568.....



อาคาร : อาคารจอดรถ P.4

แผนก/ กอง : Zone A

ผู้ตรวจสอบ :

ชั้น :พื้นที่ / บริเวณที่ตรวจสอบ :

ฝ่าย :รักษาความปลอดภัย.....

ตำแหน่ง :Sup. Sec.....

อำนาจการ :

วัน เดือน ปี ที่ตรวจสอบ : 2 ก.ย 68 เวลา :

| No. | อาคาร P.4 อาคารจอดรถ | | CODE. | ชนิดถัง | | | ขนาดปอนด์ | | | | รายละเอียดการตรวจสอบอุปกรณ์ดับเพลิง | | | | | | | | | | | | วันรับประกัน | | | Expire | | | หมายเหตุ | | |
|--------|----------------------|---------------------|-------------|----------|-----|---------|-----------|----|----|------------|-------------------------------------|----------|------------|----------|------------|------------|---------|----------|-------------|----------|---------------------|---------|--------------|-------|----|--------|----|----|----------|----|-----------|
| | ชั้น | บริเวณที่ตั้งของถัง | ถังดับเพลิง | เคมีแห้ง | CO2 | Non CFC | 5 | 10 | 15 | 20 | สภาพเกจ | | สาย/หัวฉีด | | สลักนิรภัย | | สภาพถัง | | สภาพตู้เก็บ | | ความดันที่เกจวัดได้ | | สิ่งกีดขวาง | | D. | M. | Y. | D. | | M. | Y. |
| | | | | | | | | | | | ชำรุด | ไม่ชำรุด | ชำรุด | ไม่ชำรุด | มี | ไม่มี | ชำรุด | ไม่ชำรุด | ชำรุด | ไม่ชำรุด | ผ่าน | ไม่ผ่าน | มี | ไม่มี | | | | | | | |
| 1 | 1 | ในตู้ FHR | P4/101 | ✓ | | | | | ✓ | | | | / | / | / | | / | / | / | / | / | / | / | / | 22 | 1 | 23 | | | | 2023 2024 |
| 2 | 1 | หน้าลิฟต์ | P4/102 | ✓ | | | | | ✓ | | | | / | / | / | | / | / | / | / | / | / | / | / | 16 | 3 | 21 | | | | 2021 ✓ |
| 3 | 1 | เสาทางขึ้น | P4/103 | ✓ | | | | | ✓ | | | | / | / | / | | / | / | / | / | / | / | / | / | 16 | 3 | 21 | | | | 2021 ✓ |
| 4 | 2 | ในตู้ FHR | P4/201 | ✓ | | | | | ✓ | | | | / | / | / | | / | / | / | / | / | / | / | / | 22 | 1 | 23 | | | | 2023 2024 |
| 5 | 2 | หน้าลิฟต์ | P4/202 | ✓ | | | | | ✓ | | | | / | / | / | | / | / | / | / | / | / | / | / | 16 | 3 | 21 | | | | 2021 ✓ |
| 6 | 2 | เสาทางขึ้น | P4/203 | ✓ | | | | | ✓ | | | | / | / | / | | / | / | / | / | / | / | / | / | 16 | 3 | 21 | | | | 2021 ✓ |
| 7 | 3 | ในตู้ FHR | P4/301 | ✓ | | | | | ✓ | | | | / | / | / | | / | / | / | / | / | / | / | / | 16 | 3 | 21 | | | | 2021 ✓ |
| 8 | 3 | หน้าลิฟต์ | P4/302 | ✓ | | | | | ✓ | | | | / | / | / | | / | / | / | / | / | / | / | / | 16 | 3 | 21 | | | | 2021 ✓ |
| 9 | 3 | เสาทางขึ้น | P4/303 | ✓ | | | | | ✓ | | | | / | / | / | | / | / | / | / | / | / | / | / | 19 | 2 | 25 | | | | 2025 ✓ |
| 10 | 4 | ในตู้ FHR | P4/401 | ✓ | | | | | ✓ | | | | / | / | / | | / | / | / | / | / | / | / | / | 16 | 3 | 21 | | | | 2021 ✓ |
| 11 | 4 | หน้าลิฟต์ | P4/402 | ✓ | | | | | ✓ | | | | / | / | / | | / | / | / | / | / | / | / | / | 19 | 2 | 25 | | | | 2025 ✓ |
| 12 | 4 | เสาทางขึ้น | P4/403 | ✓ | | | | | ✓ | | | | / | / | / | | / | / | / | / | / | / | / | / | 19 | 2 | 25 | | | | 2025 ✓ |
| 13 | 5 | ในตู้ FHR | P4/501 | ✓ | | | | | ✓ | | | | / | / | / | | / | / | / | / | / | / | / | / | 22 | 1 | 23 | | | | 2023 2024 |
| 14 | 5 | หน้าลิฟต์ | P4/502 | ✓ | | | | | ✓ | | | | / | / | / | | / | / | / | / | / | / | / | / | 16 | 3 | 21 | | | | 2021 ✓ |
| 15 | 5 | เสาทางลง | P4/503 | ✓ | | | | | ✓ | | | | / | / | / | | / | / | / | / | / | / | / | / | 16 | 3 | 21 | | | | 2021 ✓ |
| ลงชื่อ | | | | ผู้ตรวจ | | ลงชื่อ | | | | หัวหน้างาน | | ลงชื่อ | | | | ผู้รับทราบ | | | | | | | | | | | | | | | |
| (| | | | | | (| | | | | | (| | | | | | | | | | | | | | | | | | | |
| วันที่ | | | | | | วันที่ | | | | | | วันที่ | | | | | | | | | | | | | | | | | | | |
| SANTO | | | | | | 2/9/68 | | | | | | 2/9/68 | | | | | | | | | | | | | | | | | | | |

หมายเหตุ : ตรวจสอบพบว่าอุปกรณ์ดับเพลิงชำรุด หรือถึงนํ้ายาดับเพลิงหมดให้แจ้งความประสงค์มาที่ Sodexo Security 063-206-0528

แบบฟอร์มการตรวจสอบอุปกรณ์ดับเพลิง

ประจำเดือน.....วันที่ 2-3 กันยายน 2568.....

อาคาร : P.5

ชั้น : พื้นที่ / บริเวณที่ตรวจสอบ :

แผนก/ กอง :

ฝ่าย :รักษาความปลอดภัย..... อำนาจการ :

ผู้ตรวจสอบ :

ตำแหน่ง : Sup. Sec

วัน เดือน ปี ที่ตรวจสอบ : 2 กย 68 เวลา :



| No. | อาคาร P.5 | | CODE. | ชนิดถัง | | | ขนาดปอนด์ | | | | รายละเอียดการตรวจสอบอุปกรณ์ดับเพลิง | | | | | | | | | | | | | | วันรับประกัน | | | Expire | | | หมายเหตุ | |
|-----|-----------|------------------------|--------|-------------|----------|-----|-----------|---|----|----|-------------------------------------|----------|-------|------------|----|------------|-------|----------|-------|----------|------|---------------------|----|-------------|--------------|----|----|--------|----|----|----------|------|
| | ชั้น | บริเวณที่ตั้งของถัง | | ถังดับเพลิง | เคมีแห้ง | CO2 | Non CFC | 5 | 10 | 15 | 20 | สภาพเกจ | | สาย/หัวฉีด | | สลักนิรภัย | | สภาพถัง | | สภาพตุ้บ | | ความดันที่เกจวัดได้ | | สิ่งกีดขวาง | | D. | M. | Y. | D. | M. | | Y. |
| | | | ชำรุด | | | | | | | | | ไม่ชำรุด | ชำรุด | ไม่ชำรุด | มี | ไม่มี | ชำรุด | ไม่ชำรุด | ชำรุด | ไม่ชำรุด | ผ่าน | ไม่ผ่าน | มี | ไม่มี | | | | | | | | |
| 1 | 1 | ทางหนีไฟ(ตู้ดับเพลิง) | P5/101 | ✓ | | | | | ✓ | | | | ✓ | | | | | | ✓ | | ✓ | | | | | 16 | 7 | 21 | | | | 2021 |
| 2 | 1 | ลิฟท์แกนเงิน | P5/102 | ✓ | | | | | ✓ | | | | ✓ | | | | | | ✓ | | ✓ | | | | | 16 | 7 | 21 | | | | 2021 |
| 3 | 1 | ห้องเครื่องปั่นไฟสำรอง | P5/103 | | ✓ | | | ✓ | | | | | ✓ | | | | | | ✓ | | ✓ | | | | | 11 | 3 | 24 | | | | 2024 |
| 4 | 1 | ห้องเครื่องปั่นไฟสำรอง | P5/104 | ✓ | | | | | ✓ | | | | ✓ | | | | | | ✓ | | ✓ | | | | | 16 | 7 | 21 | | | | 2021 |
| 5 | 1 | ห้องControl ไฟฟ้า | P5/105 | | ✓ | | | ✓ | | | | | ✓ | | | | | | ✓ | | ✓ | | | | | 11 | 3 | 24 | | | | 2024 |
| 6 | 1 | ห้องControl ไฟฟ้า | P5/106 | ✓ | | | | | ✓ | | | | ✓ | | | | | | ✓ | | ✓ | | | | | 16 | 7 | 21 | | | | 2021 |
| 7 | 1 | ห้อง Fire pump | P5/107 | | ✓ | | | ✓ | | | | | ✓ | | | | | | ✓ | | ✓ | | | | | 11 | 3 | 24 | | | | 2024 |
| 8 | 1 | ห้อง Fire pump | P5/108 | ✓ | | | | | ✓ | | | | ✓ | | | | | | ✓ | | ✓ | | | | | 16 | 3 | 22 | | | | 2022 |
| 9 | 1 | โต๊ะรับรอง | P5/109 | | ✓ | | | ✓ | | | | | ✓ | | | | | | ✓ | | ✓ | | | | | 29 | 4 | 24 | | | | 2024 |
| 10 | 1 | ลิฟท์ฉุกเฉิน | P5/110 | | ✓ | | | ✓ | | | | | ✓ | | | | | | ✓ | | ✓ | | | | | 29 | 4 | 24 | | | | 2024 |
| 11 | 1 | ลิฟท์ฉุกเฉิน | P5/111 | | ✓ | | | ✓ | | | | | ✓ | | | | | | ✓ | | ✓ | | | | | 29 | 4 | 24 | | | | 2024 |
| 12 | 1 | ลิฟท์ฉุกเฉิน | P5/112 | | ✓ | | | ✓ | | | | | ✓ | | | | | | ✓ | | ✓ | | | | | 29 | 4 | 24 | | | | 2024 |
| 13 | 1 | ลิฟท์ฉุกเฉิน | P5/113 | | ✓ | | | ✓ | | | | | ✓ | | | | | | ✓ | | ✓ | | | | | 29 | 4 | 24 | | | | 2024 |
| 14 | 2 | ทางหนีไฟ (ตู้ดับเพลิง) | P5201 | ✓ | | | | | ✓ | | | | ✓ | | | | | | ✓ | | ✓ | | | | | 2 | 11 | 21 | | | | 2021 |
| 15 | 2 | ลิฟท์ฉุกเฉิน | P5202 | ✓ | | | | | ✓ | | | | ✓ | | | | | | ✓ | | ✓ | | | | | 16 | 3 | 22 | | | | 2022 |
| 16 | 2 | ห้องคอนโทรลไฟฟ้า | P5203 | | ✓ | | | ✓ | | | | | ✓ | | | | | | ✓ | | ✓ | | | | | 11 | 3 | 24 | | | | 2024 |
| 17 | 2 | ห้องคอนโทรลไฟฟ้า | P5204 | ✓ | | | | | ✓ | | | | ✓ | | | | | | ✓ | | ✓ | | | | | 11 | 3 | 24 | | | | 2024 |
| 18 | 2 | ห้องควบคุม CCTV. | P5205 | | ✓ | | | ✓ | | | | | ✓ | | | | | | ✓ | | ✓ | | | | | 11 | 3 | 24 | | | | 2024 |
| 19 | 2 | ห้องควบคุม CCTV. | P5206 | ✓ | | | | | ✓ | | | | ✓ | | | | | | ✓ | | ✓ | | | | | 11 | 3 | 24 | | | | 2024 |
| 20 | 2 | ห้อง Server | P5207 | | ✓ | | | ✓ | | | | | ✓ | | | | | | ✓ | | ✓ | | | | | 29 | 4 | 24 | | | | 2024 |
| 21 | 2 | ห้อง Server | P5208 | ✓ | | | | | ✓ | | | | ✓ | | | | | | ✓ | | ✓ | | | | | 2 | 11 | 21 | | | | 2021 |
| 22 | 2 | โต๊ะรับรอง | P5209 | ✓ | | | | | ✓ | | | | ✓ | | | | | | ✓ | | ✓ | | | | | 11 | 3 | 24 | | | | 2024 |
| 23 | 3 | ทางหนีไฟ | P5/301 | ✓ | | | | | ✓ | | | | ✓ | | | | | | ✓ | | ✓ | | | | | 16 | 7 | 21 | | | | 2021 |
| 24 | 3 | ลิฟท์ฉุกเฉิน | P5/302 | ✓ | | | | | ✓ | | | | ✓ | | | | | | ✓ | | ✓ | | | | | 16 | 7 | 21 | | | | 2021 |
| 25 | 3 | ห้องคอนโทรลไฟฟ้า | P5/303 | | ✓ | | | ✓ | | | | | ✓ | | | | | | ✓ | | ✓ | | | | | 11 | 3 | 24 | | | | 2024 |
| 26 | 3 | ห้องคอนโทรลไฟฟ้า | P5/304 | ✓ | | | | | ✓ | | | | ✓ | | | | | | ✓ | | ✓ | | | | | 11 | 3 | 24 | | | | 2024 |
| 27 | 3 | เสา | P5/306 | ✓ | | | | | ✓ | | | | ✓ | | | | | | ✓ | | ✓ | | | | | 11 | 3 | 24 | | | | 2024 |
| 28 | 3 | ห้อง Server | P5/307 | | ✓ | | | ✓ | | | | | ✓ | | | | | | ✓ | | ✓ | | | | | 11 | 3 | 24 | | | | 2024 |
| 29 | 3 | ห้อง Server | P5/308 | ✓ | | | | | ✓ | | | | ✓ | | | | | | ✓ | | ✓ | | | | | 11 | 3 | 24 | | | | 2024 |

แบบฟอร์มการตรวจสอบอุปกรณ์ดับเพลิง

ประจำเดือน.....วันที่ 2-3 กันยายน 2568.....

อาคาร : P.5

ชั้น : พื้นที่ / บริเวณที่ตรวจสอบ :

แผนก/ กอง : Zone A.....

ฝ่าย : วิชาความปลอดภัย.....

อำนาจการ :

ผู้ตรวจสอบ :

ตำแหน่ง : Sup- Sec

วัน เดือน ปี ที่ตรวจสอบ : 2 ก.ย 68 เวลา :



| No. | อาคาร P.5 | | CODE. | ชนิดถัง | | | ขนาดปอนด์ | | | | รายละเอียดการตรวจสอบอุปกรณ์ดับเพลิง | | | | | | | | | | | | | | วันรับประกัน | | | Expire | | | หมายเหตุ |
|-----|-----------|---------------------|-------------|----------|-----|---------|-----------|----|----|----|-------------------------------------|----------|------------|----------|------------|-------|---------|----------|-------------|----------|---------------------|---------|-------------|-------|--------------|----|----|--------|----|----|----------|
| | ชั้น | บริเวณที่ตั้งของถัง | ถังดับเพลิง | เคมีแห้ง | CO2 | Non CFC | 5 | 10 | 15 | 20 | สภาพเกจ | | สาย/หัวฉีด | | สลักนิรภัย | | สภาพถัง | | สภาพตู้เก็บ | | ความดันที่เกจวัดได้ | | สิ่งกีดขวาง | | D. | M. | Y. | D. | M. | Y. | |
| | | | | | | | | | | | ชำรุด | ไม่ชำรุด | ชำรุด | ไม่ชำรุด | มี | ไม่มี | ชำรุด | ไม่ชำรุด | ชำรุด | ไม่ชำรุด | ผ่าน | ไม่ผ่าน | มี | ไม่มี | | | | | | | |
| 30 | 4 | บันไดหนีไฟ | P5/401 | ✓ | | | | | ✓ | | | | | | | | | | | | | | | | 11 | 3 | 24 | | | | 2024 |
| 31 | 4 | ลิฟท์ฉุกเฉิน | P5/402 | ✓ | | | | | ✓ | | | | | | | | | | | | | | | | 16 | 3 | 21 | | | | 2021 |
| 32 | 4 | ห้องคอนโทรลไฟฟ้า | P5/403 | ✓ | | | | | ✓ | | | | | | | | | | | | | | | | 11 | 3 | 24 | | | | 2024 |
| 33 | 4 | ห้องคอนโทรลไฟฟ้า | P5/404 | | ✓ | | | ✓ | | | | | | | | | | | | | | | | | 11 | 3 | 24 | | | | 2024 |
| 34 | 4 | เสา | P5/405 | ✓ | | | | | ✓ | | | | | | | | | | | | | | | | 11 | 3 | 24 | | | | 2024 |
| 35 | 5 | บันไดหนีไฟ | P5/501 | ✓ | | | | | ✓ | | | | | | | | | | | | | | | | 16 | 7 | 21 | | | | 2021 |
| 36 | 5 | ลิฟท์ฉุกเฉิน | P5/502 | ✓ | | | | | ✓ | | | | | | | | | | | | | | | | 17 | 7 | 21 | | | | 2021 |
| 37 | 5 | ห้องคอนโทรลไฟฟ้า | P5/503 | ✓ | | | | | ✓ | | | | | | | | | | | | | | | | 16 | 7 | 21 | | | | 2021 |
| 38 | 5 | ห้องคอนโทรลไฟฟ้า | P5/504 | | ✓ | | | ✓ | | | | | | | | | | | | | | | | | 11 | 3 | 24 | | | | 2024 |
| 39 | 5 | เสา | P5/505 | ✓ | | | | | ✓ | | | | | | | | | | | | | | | | 17 | 7 | 21 | | | | 2021 |
| 40 | 6 | บันไดหนีไฟ | P5/601 | ✓ | | | | | ✓ | | | | | | | | | | | | | | | | 11 | 3 | 24 | | | | 2024 |
| 41 | 6 | ลิฟท์ฉุกเฉิน | P5/602 | ✓ | | | | | ✓ | | | | | | | | | | | | | | | | 16 | 3 | 21 | | | | 2021 |
| 42 | 6 | ห้องคอนโทรลไฟฟ้า | P5/603 | | ✓ | | | ✓ | | | | | | | | | | | | | | | | | 29 | 4 | 24 | | | | 2024 |
| 43 | 6 | ห้องคอนโทรลไฟฟ้า | P5/604 | ✓ | | | | | ✓ | | | | | | | | | | | | | | | | 11 | 3 | 24 | | | | 2024 |
| 44 | 6 | เสา | P5/605 | ✓ | | | | | ✓ | | | | | | | | | | | | | | | | 11 | 3 | 24 | | | | 2024 |
| 45 | 7 | บันไดหนีไฟ | P5/701 | ✓ | | | | | ✓ | | | | | | | | | | | | | | | | 16 | 7 | 21 | | | | 2021 |
| 46 | 7 | ลิฟท์ฉุกเฉิน | P5/702 | ✓ | | | | | ✓ | | | | | | | | | | | | | | | | 17 | 7 | 21 | | | | 2021 |
| 47 | 7 | ห้องคอนโทรลไฟฟ้า | P5/703 | | ✓ | | | ✓ | | | | | | | | | | | | | | | | | 11 | 3 | 24 | | | | 2024 |
| 48 | 7 | ห้องคอนโทรลไฟฟ้า | P5/704 | ✓ | | | | | ✓ | | | | | | | | | | | | | | | | 16 | 7 | 21 | | | | 2021 |
| 49 | 7 | เสา | P5/705 | ✓ | | | | | ✓ | | | | | | | | | | | | | | | | 17 | 7 | 21 | | | | 2021 |
| 50 | 8 | บันไดหนีไฟ | P5/801 | ✓ | | | | | ✓ | | | | | | | | | | | | | | | | 23 | 5 | 21 | | | | 2021 |
| 51 | 8 | ลิฟท์ฉุกเฉิน | P5/802 | ✓ | | | | | ✓ | | | | | | | | | | | | | | | | 13 | 3 | 22 | | | | 2022 |
| 52 | 8 | ห้องคอนโทรลไฟฟ้า | P5/803 | | ✓ | | | ✓ | | | | | | | | | | | | | | | | | 22 | 12 | 23 | | | | 2023 |
| 53 | 8 | ห้องคอนโทรลไฟฟ้า | P5/804 | ✓ | | | | | ✓ | | | | | | | | | | | | | | | | 13 | 3 | 22 | | | | 2022 |
| 54 | 8 | เสา | P5/805 | ✓ | | | | | ✓ | | | | | | | | | | | | | | | | 17 | 7 | 21 | | | | 2021 |
| 55 | 9 | บันไดหนีไฟ | P5901 | ✓ | | | | | ✓ | | | | | | | | | | | | | | | | 16 | 7 | 21 | | | | 2021 |
| 56 | 9 | ลิฟท์ฉุกเฉิน | P5902 | ✓ | | | | | ✓ | | | | | | | | | | | | | | | | 16 | 7 | 21 | | | | 2021 |
| 57 | 9 | ห้องคอนโทรลไฟฟ้า | P5903 | | ✓ | | | ✓ | | | | | | | | | | | | | | | | | 11 | 3 | 24 | | | | 2024 |
| 58 | 9 | ห้องคอนโทรลไฟฟ้า | P5904 | ✓ | | | | | ✓ | | | | | | | | | | | | | | | | 17 | 7 | 21 | | | | 2021 |

ประจำเดือน.....วันที่ 2-3 กันยายน 2568.....

อาคาร : P.5

ชั้น : _____ พื้นที่ / บริเวณที่ตรวจสอบ : _____

แผนก/ กอง :...Zone A.....

ฝ่าย :.....รักษาความปลอดภัย..... อำนาจการ :

ผู้ตรวจสอบ :.....

ตำแหน่ง : Sup- Sec

วัน เดือน ปี ที่ตรวจสอบ : ๒ ก.ย ๖๘ เวลา :



| No. | อาคาร P.5 | | CODE. | ชนิดถัง | | | ขนาดปอนด์ | | | | รายละเอียดการตรวจสอบอุปกรณ์ได้เพลิง | | | | | | | | | | | | วันรับประกัน | | | Expire | | | หมายเหตุ | | | | |
|--------------------|-----------|---------------------|--------------------|-------------|----------|--------------------|-----------|---|------------|----|-------------------------------------|--------------|-------|------------|------------|------------|-------|----------|-------|-------------|------|---------------------|--------------|-------------|--|--------|----|----|----------|----|----|----|------|
| | ชั้น | บริเวณที่ตั้งของถัง | | ถึงดับเพลิง | เคมีแห้ง | CO2 | Non CFC | 5 | 10 | 15 | 20 | สภาพเกจ | | สาย/หัวฉีด | | สลักนิรภัย | | สภาพถัง | | สภาพตู้เก็บ | | ความดันที่เกจวัดได้ | | สิ่งกีดขวาง | | D. | M. | Y. | | D. | M. | Y. | |
| | | | ชำรุด | | | | | | | | | ไม่ชำรุด | ชำรุด | ไม่ชำรุด | มี | ไม่มี | ชำรุด | ไม่ชำรุด | ชำรุด | ไม่ชำรุด | ผ่าน | ไม่ผ่าน | มี | ไม่มี | | | | | | | | | |
| 59 | 9 | เสา | P5/805 | ✓ | | | | | ✓ | | | | | | | | | | | | | | | | | | 17 | 7 | 21 | | | | 2021 |
| 60 | 10 | บันไดหนีไฟ | P5/1001 | ✓ | | | | | ✓ | | | | | | | | | | | | | | | | | | 29 | 4 | 24 | | | | 2024 |
| 61 | 10 | ลิฟท์ฉุกเฉิน | P5/1002 | ✓ | | | | | ✓ | | | | | | | | | | | | | | | | | | 17 | 7 | 22 | | | | 2022 |
| 62 | 10 | ห้องคอนโทรลไฟฟ้า | P5/1003 | | ✓ | | | | ✓ | | | | | | | | | | | | | | | | | | 29 | 4 | 24 | | | | 2024 |
| 63 | 10 | ห้องคอนโทรลไฟฟ้า | P5/1004 | ✓ | | | | | ✓ | | | | | | | | | | | | | | | | | | 17 | 7 | 22 | | | | 2022 |
| 64 | 11 | บันไดหนีไฟ | P5/1101 | ✓ | | | | | | ✓ | | | | | | | | | | | | | | | | | 29 | 4 | 24 | | | | 2024 |
| 65 | 11 | ลิฟท์ฉุกเฉิน | P5/1102 | ✓ | | | | | | ✓ | | | | | | | | | | | | | | | | | 17 | 7 | 21 | | | | 2021 |
| 66 | 11 | ห้องคอนโทรลไฟฟ้า | P5/1103 | | ✓ | | | | ✓ | | | | | | | | | | | | | | | | | | 29 | 4 | 24 | | | | 2024 |
| 67 | 11 | ห้องคอนโทรลไฟฟ้า | P5/1104 | ✓ | | | | | | ✓ | | | | | | | | | | | | | | | | | 17 | 7 | 21 | | | | 2021 |
| 68 | 12 | บันไดหนีไฟ | P5/1201 | ✓ | | | | | ✓ | | | | | | | | | | | | | | | | | | 29 | 4 | 24 | | | | 2024 |
| 69 | 12 | ลิฟท์ฉุกเฉิน | P5/1202 | ✓ | | | | | ✓ | | | | | | | | | | | | | | | | | | 29 | 4 | 24 | | | | 2024 |
| 70 | 12 | ห้องคอนโทรลไฟฟ้า | P5/1203 | | ✓ | | | | ✓ | | | | | | | | | | | | | | | | | | 29 | 4 | 24 | | | | 2024 |
| 71 | 12 | ห้องคอนโทรลไฟฟ้า | P5/1204 | ✓ | | | | | ✓ | | | | | | | | | | | | | | | | | | 29 | 4 | 24 | | | | 2024 |
| 72 | 13 | บันไดหนีไฟ | P51301 | ✓ | | | | | | ✓ | | | | | | | | | | | | | | | | | 16 | 7 | 21 | | | | 2021 |
| 73 | 13 | ลิฟท์ฉุกเฉิน | P51302 | ✓ | | | | | | ✓ | | | | | | | | | | | | | | | | | 17 | 7 | 21 | | | | 2021 |
| 74 | 13 | ห้องคอนโทรลไฟฟ้า | P51303 | ✓ | | | | | | ✓ | | | | | | | | | | | | | | | | | 16 | 7 | 21 | | | | 2021 |
| 75 | 13 | ห้องคอนโทรลไฟฟ้า | P51304 | | ✓ | | | | ✓ | | | | | | | | | | | | | | | | | | 29 | 4 | 24 | | | | 2024 |
| 76 | R | หน้าห้อง Pressurize | P5/R01 | ✓ | | | | | | ✓ | | | | | | | | | | | | | | | | | 23 | 2 | 21 | | | | 2021 |
| 77 | R | ห้องลิฟท์ฉุกเฉิน | P5/R02 | ✓ | | | | | | ✓ | | | | | | | | | | | | | | | | | 23 | 2 | 21 | | | | 2021 |
| 78 | R | ห้องลิฟท์โดยสาร | P5/R03 | ✓ | | | | | | ✓ | | | | | | | | | | | | | | | | | 2 | 11 | 21 | | | | 2021 |
| 79 | R | ห้อง Pressurize | P5/R04 | | ✓ | | | | ✓ | | | | | | | | | | | | | | | | | | 29 | 4 | 24 | | | | 2024 |
| 80 | R | ห้อง Pump | P5/R05 | ✓ | | | | | | ✓ | | | | | | | | | | | | | | | | | 16 | 7 | 21 | | | | 2021 |
| 81 | R | ห้อง Pressurize | P5/R06 | | ✓ | | | | ✓ | | | | | | | | | | | | | | | | | | 17 | 7 | 21 | | | | 2021 |
| ลงชื่อ _____ | | | ผู้ตรวจ | | | ลงชื่อ _____ | | | หัวหน้างาน | | | ลงชื่อ _____ | | | ผู้รับทราบ | | | | | | | | | | | | | | | | | | |
| (วันที่ 2/19/68) | | | (วันที่ 2/19/68) | | | (วันที่ 2/19/68) | | | | | | | | | | | | | | | | | | | | | | | | | | | |

หมายเหตุ : ตรวจสอบพบว่าอุปกรณ์ดับเพลิงชำรุด หรือถึงน้ำยาดับเพลิงหมดให้แจ้งความประสงค์มาที่ Sodexo Security 063-206-0528

Update : Feb 25

OSHE-ST-F0013

แบบฟอร์มการตรวจสอบอุปกรณ์ดับเพลิง

ประจำเดือน.....วันที่ 2-3 กันยายน 2568.....



อาคาร : อาคาร P.6
แผนก/ กอง :
ผู้ตรวจสอบ :

ชั้น : พื้นที่ / บริเวณที่ตรวจสอบ :
ฝ่าย :รักษาความปลอดภัย.....
ตำแหน่ง :Sup. Sec.....
วัน เดือน ปี ที่ตรวจสอบ : 2 กย 68 เวลา :

| No. | อาคาร P.6 | | CODE. | ชนิดถัง | | | ขนาดปอนด์ | | | | รายละเอียดการตรวจสอบอุปกรณ์ดับเพลิง | | | | | | | | | | | | วันรับประกัน | | | Expire | | | หมายเหตุ | | | | |
|-----|-----------|-----------------------|-------|-------------|----------|-----|-----------|---|----|----|-------------------------------------|---------|----------|------------|----------|------------|-------|---------|----------|-------------|----------|---------------------|--------------|-------------|-------|--------|----|----|----------|----|------|------|------|
| | ชั้น | บริเวณที่ตั้งของถัง | | ถังดับเพลิง | เคมีแห้ง | CO2 | Non CFC | 5 | 10 | 15 | 20 | สภาพเกจ | | สาย/หัวฉีด | | สลักนิรภัย | | สภาพถัง | | สภาพตู้เก็บ | | ความดันที่เกจวัดได้ | | สิ่งกีดขวาง | | D. | M. | Y. | | D. | M. | Y. | |
| | | | | | | | | | | | | ชำรุด | ไม่ชำรุด | ชำรุด | ไม่ชำรุด | มี | ไม่มี | ชำรุด | ไม่ชำรุด | ชำรุด | ไม่ชำรุด | ผ่าน | ไม่ผ่าน | มี | ไม่มี | | | | | | | | |
| 1 | 1 | หลัง Counter ปรก. | 101 | ✓ | | | | | ✓ | | | | ✓ | | | | | | | | | | | | | 11 | 3 | 24 | | | | 2024 | 2020 |
| 2 | 1 | หลัง Counter ปรก. | 102 | ✓ | | | | | ✓ | | | | ✓ | | | | | | | | | | | | | 11 | 3 | 24 | | | | 2024 | ✓ |
| 3 | 1 | หลัง Counter ปรก. | 103 | | ✓ | | | ✓ | | | | | ✓ | | | | | | | | | | | | 22 | 1 | 23 | | | | 2023 | 2024 | |
| 4 | 1 | หน้า สนง.Sodexo เก้า | 104 | ✓ | | | | | ✓ | | | | ✓ | | | | | | | | | | | | 11 | 3 | 24 | | | | 2024 | ✓ | |
| 5 | 1 | หน้า สนง.Sodexo เก้า | 105 | ✓ | | | | | ✓ | | | | ✓ | | | | | | | | | | | | 11 | 3 | 24 | | | | 2024 | ✓ | |
| 6 | 1 | ห้องเก็บของIT | 106 | | ✓ | | | ✓ | | | | | ✓ | | | | | | | | | | | | 10 | 11 | 23 | | | | 2023 | ✓ | |
| 7 | 1 | ห้องเก็บของIT | 107 | | ✓ | | | ✓ | | | | | ✓ | | | | | | | | | | | | 19 | 2 | 25 | | | | 2025 | 2024 | |
| 8 | 2 | หน้าห้อง Meeting Room | 201 | | ✓ | | | ✓ | | | | | ✓ | | | | | | | | | | | | 22 | 1 | 23 | | | | 2023 | ✓ | |
| 9 | 2 | หน้าห้อง Meeting Room | 202 | ✓ | ✗ | | | ✗ | ✓ | | | | ✓ | | | | | | | | | | | | 22 | 1 | 23 | | | | 2023 | 2024 | |
| 10 | 3 | หน้าห้อง LAB | 301 | ✓ | | | | | ✓ | | | | ✓ | | | | | | | | | | | | 11 | 3 | 24 | | | | 2024 | ✓ | |
| 11 | 3 | หน้าห้อง LAB | 302 | ✓ | | | | | ✓ | | | | ✓ | | | | | | | | | | | | 11 | 3 | 24 | | | | 2024 | ✓ | |
| 12 | 3 | หน้าห้อง LAB | 303 | | ✓ | | | ✓ | | | | | ✓ | | | | | | | | | | | | 22 | 1 | 23 | | | | 2023 | ✓ | |
| 13 | 3 | หน้าห้อง LAB | 304 | ✓ | | | | | ✓ | | | | ✓ | | | | | | | | | | | | 11 | 3 | 24 | | | | 2024 | ✓ | |

ลงชื่อ (SANTO)
วันที่

ลงชื่อ
วันที่ 2/9/68

ลงชื่อ
วันที่ 2/9/68

หมายเหตุ : ตรวจสอบพบว่าอุปกรณ์ดับเพลิงชำรุด หรือถังน้ำยาดับเพลิงหมดให้แจ้งความประสงค์มาที่ Sodexo Security 063-206-0528

Update : Feb 25

OSHE-ST-F0013

แบบฟอร์มการตรวจสอบอุปกรณ์ดับเพลิง



อาคาร : ป้อม รปภ. 1,3,4

แผนก/ กอง : Zone A

ผู้ตรวจสอบ :

ประจำเดือน.....วันที่ 2-3 กันยายน 2568.....

ชั้น : พื้นที่ / บริเวณที่ตรวจสอบ :

ฝ่าย : รักษาความปลอดภัย.....อำนาจการ :

ตำแหน่ง : Sup - Sec วัน เดือน ปี ที่ตรวจสอบ : 2 กย 68 เวลา :

| No. | ป้อม รปภ. | | CODE. | ชนิดถัง | | | ขนาดปอนด์ | | | | รายละเอียดการตรวจสอบอุปกรณ์ดับเพลิง | | | | | | | | | | | | วันรับประกัน | | | Expire | | | หมายเหตุ | | | | |
|-----|-----------|-------------|--------|-------------|------|-----|-----------|---|----|----|-------------------------------------|---------|----------|------------|----------|------------|-------|---------|----------|----------|----------|---------------------|--------------|-------------|-------|--------|----|----|----------|----|----|----|------|
| | ชั้น | หน่วยงาน | | ถังดับเพลิง | เคมี | CO2 | Non CFC | 5 | 10 | 15 | 20 | สภาพเกจ | | สาย/หัวฉีด | | สลักนิรภัย | | สภาพถัง | | สภาพตุ้บ | | ความดันที่เกจวัดได้ | | สิ่งกีดขวาง | | D. | M. | Y. | | D. | M. | Y. | |
| | | | | | | | | | | | | ชำรุด | ไม่ชำรุด | ชำรุด | ไม่ชำรุด | มี | ไม่มี | ชำรุด | ไม่ชำรุด | ชำรุด | ไม่ชำรุด | ผ่าน | ไม่ผ่าน | มี | ไม่มี | | | | | | | | |
| 1 | 1 | ป้อมประตู 3 | Se 301 | ✓ | | | | | | ✓ | | | ✓ | | ✓ | | ✓ | | ✓ | | ✓ | | ✓ | | ✓ | | 11 | 3 | 24 | | | | 2024 |
| 2 | 1 | ป้อมประตู 3 | Se 302 | ✓ | | | | | | ✓ | | | ✓ | | ✓ | | ✓ | | ✓ | | ✓ | | ✓ | | ✓ | | 11 | 3 | 24 | | | | 2024 |
| 3 | 1 | ป้อมประตู 3 | Se 303 | ✓ | | | | | | ✓ | | | ✓ | | ✓ | | ✓ | | ✓ | | ✓ | | ✓ | | ✓ | | 11 | 3 | 24 | | | | 2024 |
| 4 | 1 | ป้อมประตู 3 | Se 304 | ✓ | | | | | | ✓ | | | ✓ | | ✓ | | ✓ | | ✓ | | ✓ | | ✓ | | ✓ | | 15 | 7 | 22 | | | | 2022 |
| 5 | 1 | ป้อมประตู 1 | Se 305 | ✓ | | | | | | ✓ | | | ✓ | | ✓ | | ✓ | | ✓ | | ✓ | | ✓ | | ✓ | | 27 | 5 | 22 | | | | 2022 |
| 6 | 1 | ป้อมประตู 4 | Se 306 | ✓ | | | | | | ✓ | | | ✓ | | ✓ | | ✓ | | ✓ | | ✓ | | ✓ | | ✓ | | 15 | 7 | 22 | | | | 2022 |

ลงชื่อ (SANTO) ผู้ตรวจ

วันที่

ลงชื่อ () หัวหน้างาน

วันที่ 29/9/68

ลงชื่อ () ผู้รับทราบ

วันที่ 2/9/68

หมายเหตุ : ตรวจสอบพบว่าอุปกรณ์ดับเพลิงชำรุด หรือถึงอายุดับเพลิงหมดให้แจ้งความประสงค์มาที่ Sodexo Security 063-206-0528

Update : Feb 25

OSHE-ST-F0013

แบบฟอร์มการตรวจสอบอุปกรณ์ดับเพลิง

ประจำเดือน.....วันที่ 2-3 กันยายน 2568.....

อาคาร : Canteen (อาคารโรงอาหารหน้า)

ชั้น :พื้นที่ / บริเวณที่ตรวจสอบ :

แผนก/ กอง : Zone A

ฝ่าย :รักษาความปลอดภัย.....

จำนวนการ :

ผู้ตรวจสอบ :

ตำแหน่ง : Sup. Sec

วัน เดือน ปี ที่ตรวจสอบ : 2 ก.ย. 68 เวลา :



| No. | Canteen (อาคารโรงอาหารหน้า) | | CODE. | ชนิดถัง | | | ขนาดปอนด์ | | | | รายละเอียดการตรวจสอบอุปกรณ์ดับเพลิง | | | | | | | | | | | | วันรับประกัน | | | Expire | | | หมายเหตุ | | | |
|-----|-----------------------------|----------------------|-------|-------------|-----------------|-----|------------|---|----|----|-------------------------------------|---------|----------|------------|----------|------------|-------|---------|----------|-------------|----------|---------------------|--------------|-------------|-------|--------|----|----|----------|----|------|----|
| | ชั้น | หน่วยงาน | | ถังดับเพลิง | เคมี สูตรน้ำ | CO2 | Non CFC | 5 | 10 | 15 | 20 | สภาพเกจ | | สาย/หัวฉีด | | สลักนิรภัย | | สภาพถัง | | สภาพตู้เก็บ | | ความดันที่เกจวัดได้ | | สิ่งกีดขวาง | | D. | M. | Y. | | D. | M. | Y. |
| | | | | | | | | | | | | ชำรุด | ไม่ชำรุด | ชำรุด | ไม่ชำรุด | มี | ไม่มี | ชำรุด | ไม่ชำรุด | ชำรุด | ไม่ชำรุด | ผ่าน | ไม่ผ่าน | มี | ไม่มี | | | | | | | |
| | | | | | | | | | | | | | | | | | | | | | | | | | | | | | | | | |
| 1 | 1 | Canteen ห้องGas | CT101 | | ✓ | | | ✓ | | | | | | ✓ | ✓ | | | ✓ | | | | | | ✓ | 22 | 1 | 23 | | | | 2023 | ✓ |
| 2 | 2 | Canteen ห้องGas | CT102 | | ✓ | | | ✓ | | | | | | | ✓ | ✓ | | | ✓ | | | | | ✓ | 22 | 1 | 23 | | | | 2023 | ✓ |
| 3 | 2 | Canteen เสาต้นที่ 1 | CT201 | | ✓ | | | ✓ | | | | | | ✓ | ✓ | | | ✓ | | | | | | ✓ | 22 | 1 | 23 | | | | 2023 | ✓ |
| 4 | 2 | Canteen เสาต้นที่ 2 | CT202 | | ✓ | | | ✓ | | | | | | ✓ | ✓ | | | ✓ | | | | | | ✓ | 22 | 1 | 23 | | | | 2023 | ✓ |
| 5 | 2 | Canteen เสาต้นที่ 3 | CT203 | | ✓ | | | ✓ | | | | | | ✓ | ✓ | | | ✓ | | | | | | ✓ | 22 | 1 | 23 | | | | 2023 | ✓ |
| 6 | 2 | Canteen เสาต้นที่ 4 | CT204 | | ✓ | | | ✓ | | | | | | ✓ | ✓ | | | ✓ | | | | | | ✓ | 22 | 1 | 23 | | | | 2023 | ✓ |
| 7 | 2 | Canteen เสาต้นที่ 5 | CT205 | | ✓ | | | ✓ | | | | | | ✓ | ✓ | | | ✓ | | | | | | ✓ | 22 | 1 | 23 | | | | 2023 | ✓ |
| 8 | 2 | Canteen เสาต้นที่ 6 | CT206 | | ✓ | | | ✓ | | | | | | ✓ | ✓ | | | ✓ | | | | | | ✓ | 22 | 1 | 23 | | | | 2023 | ✓ |
| 9 | 2 | Canteen เสาต้นที่ 7 | CT207 | ✓ | | | | ✓ | | | | | ✓ | ✓ | | | | ✓ | | | ✓ | | | ✓ | 25 | 1 | 24 | | | | 2024 | ✓ |
| 10 | 2 | Canteen เสาต้นที่ 8 | CT208 | | ✓ | | | ✓ | | | | | | ✓ | ✓ | | | ✓ | | | ✓ | | | ✓ | 22 | 1 | 24 | | | | 2024 | ✓ |
| 11 | 2 | Canteen เสาต้นที่ 9 | CT209 | ✓ | | | | ✓ | | | | | ✓ | ✓ | | | | ✓ | | | ✓ | | | ✓ | 25 | 1 | 24 | | | | 2024 | ✓ |
| 12 | 2 | Canteen เสาต้นที่ 10 | CT210 | | ✓ | | | ✓ | | | | | | ✓ | ✓ | | | ✓ | | | | | | ✓ | 22 | 1 | 24 | | | | 2024 | ✓ |
| 13 | 2 | Canteen เสาต้นที่ 11 | CT211 | | ✓ | | | ✓ | | | | | | ✓ | ✓ | | | ✓ | | | | | | ✓ | 22 | 12 | 23 | | | | 2023 | ✓ |
| 14 | 2 | Canteen เสาต้นที่ 12 | CT212 | | ✓ | | | ✓ | | | | | | ✓ | ✓ | | | ✓ | | | | | | ✓ | 22 | 1 | 24 | | | | 2024 | ✓ |
| 15 | 2 | Canteen เสาต้นที่ 13 | CT213 | | ✓ | | | ✓ | | | | | | ✓ | ✓ | | | ✓ | | | | | | ✓ | 22 | 12 | 23 | | | | 2023 | ✓ |
| 16 | 2 | Canteen เสาต้นที่ 14 | CT214 | | ✓ | | | ✓ | | | | | | ✓ | ✓ | | | ✓ | | | | | | ✓ | 22 | 1 | 24 | | | | 2024 | ✓ |

ลงชื่อ (SANT) ผู้ตรวจ

ลงชื่อ () หัวหน้างาน

ลงชื่อ () ผู้รับทราบ

วันที่ 2/9/68

วันที่ 2/9/68

วันที่ 2/9/68

หมายเหตุ : ตรวจสอบพบว่าอุปกรณ์ดับเพลิงชำรุด หรือถังน้ำยาดับเพลิงหมดให้แจ้งความประสงค์มาที่ Sodexo Security 063-206-0528

Update : Jun 25

OSHE-ST-F0013

แบบฟอร์มการตรวจสอบอุปกรณ์ดับเพลิง



ประจำเดือน.....วันที่ 2-3 กันยายน 2568

อาคาร : ข้อมูลที่พบเพิ่มเติม

ชั้น : พื้นที่ / บริเวณที่ตรวจสอบ :

แผนก/ กอง :

ฝ่าย : อำนาจการ :

ผู้ตรวจสอบ :

ตำแหน่ง : Sup. See วัน เดือน ปี ที่ตรวจสอบ : 2 ก.ย 68 เวลา :

| No. | โรงอาหารกลาง | | | CODE. | ชนิดถัง | | | ขนาดปอนด์ | | | | รายละเอียดการตรวจสอบอุปกรณ์ดับเพลิง | | | | | | | | | | | | วันรับประกัน | | | Expire | | | หมายเหตุ | | | |
|-----|--------------|------------------|---------------------|--------|-------------|----------|-----|-----------|---|----|----|-------------------------------------|---------|----------|------------|----------|------------|-------|---------|----------|----------|----------|---------------------|--------------|-------------|-------|--------|----|----|----------|----|------|------|
| | ชั้น | หน่วยงาน | บริเวณที่ตั้งของถัง | | ถังดับเพลิง | เคมีแห้ง | CO2 | Non CFC | 5 | 10 | 15 | 20 | สภาพเกจ | | สาย/หัวฉีด | | สลักนิรภัย | | สภาพถัง | | สภาพตุ้บ | | ความดันที่เกจวัดได้ | | สิ่งกีดขวาง | | D. | M. | Y. | | D. | M. | Y. |
| | | | | | | | | | | | | | ชำรุด | ไม่ชำรุด | ชำรุด | ไม่ชำรุด | มี | ไม่มี | ชำรุด | ไม่ชำรุด | ชำรุด | ไม่ชำรุด | ผ่าน | ไม่ผ่าน | มี | ไม่มี | | | | | | | |
| 1 | 1 | โรงอาหารกลาง | ด้านหลัง | CO01 | | ✓ | | | ✓ | | | | | | ✓ | | ✓ | | | ✓ | | | | | | ✓ | 17 | 7 | 24 | | | | 2024 |
| 2 | 1 | โรงอาหารกลาง | ด้านหลัง | CO02 | | ✓ | | | ✓ | | | | | | ✓ | | ✓ | | | ✓ | | | | | ✓ | 17 | 7 | 24 | | | | 2024 | |
| 3 | 1 | โรงอาหารกลาง | ตู้ดับเพลิงด้านหน้า | DC01 | ✓ | | | | | ✓ | | | | ✓ | | ✓ | | | ✓ | | ✓ | ✓ | | | ✓ | 17 | 7 | 24 | | | | 2024 | |
| 4 | 1 | โรงอาหารกลาง | ตู้ดับเพลิงด้านหน้า | DC02 | ✓ | | | | | ✓ | | | | ✓ | | ✓ | | | ✓ | | ✓ | ✓ | | | ✓ | 17 | 7 | 24 | | | | 2024 | |
| 5 | 1 | โรงอาหารกลาง | ตู้ดับเพลิงด้านหน้า | DC03 | ✓ | | | | | ✓ | | | | ✓ | | ✓ | | | ✓ | | ✓ | ✓ | | | ✓ | 17 | 7 | 24 | | | | 2024 | |
| 6 | 1 | โรงอาหารกลาง | ตู้ดับเพลิงด้านหน้า | DC04 | ✓ | | | | | ✓ | | | | ✓ | | ✓ | | | ✓ | | ✓ | ✓ | | | ✓ | 17 | 7 | 24 | | | | 2024 | |
| 7 | 1 | โรงอาหารกลาง | ในโรงอาหาร | DC05 | ✓ | | | | | ✓ | | | | ✓ | | ✓ | | | ✓ | | ✓ | ✓ | | | ✓ | 25 | 1 | 24 | | | | 2024 | |
| 8 | 1 | โรงอาหารประจักษ์ | ตู้ดับเพลิงด้านหน้า | ป.8/01 | ✓ | | | | | ✓ | | | | ✓ | | ✓ | | | ✓ | | ✓ | ✓ | | | ✓ | 23 | 2 | 22 | | | | 2022 | |

ลงชื่อ _____ ผู้ตรวจ

(SANTO)

วันที่ _____

ลงชื่อ _____ หัวหน้างาน

(21/9/68)

วันที่ _____

ลงชื่อ _____ ผู้รับทราบ

(21/9/68)

วันที่ _____

หมายเหตุ : ตรวจสอบพบว่าอุปกรณ์ดับเพลิงชำรุด หรือถึงอายุดับเพลิงหมดให้แจ้งความประสงค์มาที่ Sodexo Security 063-206-0528

Update : Feb 25

OSHE-ST-F0013

แบบฟอร์มการตรวจสอบอุปกรณ์ดับเพลิง

ประจำเดือน... วันที่ 2-3 กันยายน 2568.....



อาคาร : OM

ชั้น : _____ พื้นที่ / บริเวณที่ตรวจสอบ : _____

แผนก/ กอง : _____

ฝ่าย : _____ อำนาจการ : _____

ผู้ตรวจสอบ : _____

ตำแหน่ง : Sup. Sec วัน เดือน ปี ที่ตรวจสอบ : ก.ย. ๖๘ เวลา : _____

| No. | อาคาร OM | | CODE. | ชนิดถัง | | | ขนาดปอนด์ | | | | รายละเอียดการตรวจสอบอุปกรณ์ดับเพลิง | | | | | | | | | | | | วันรับประกัน | | | Expire | | | หมายเหตุ | | | |
|-----|----------|-----------------------------|-------|-------------|----------|-----|-----------|---|----|----|-------------------------------------|---------|----------|------------|----------|------------|-------|---------|----------|-------------|----------|---------------------|--------------|-------------|-------|--------|----|----|----------|----|-----------------|------|
| | ชั้น | หน่วยงานบริเวณที่ตั้งของถัง | | ถังดับเพลิง | เคมีแห้ง | CO2 | Non CFC | 5 | 10 | 15 | 20 | สภาพเกจ | | สาย/หัวฉีด | | สลักนิรภัย | | สภาพถัง | | สภาพตู้เก็บ | | ความดันที่เกจวัดได้ | | สิ่งกีดขวาง | | D. | M. | Y. | | D. | M. | Y. |
| | | | | | | | | | | | | ชำรุด | ไม่ชำรุด | ชำรุด | ไม่ชำรุด | มี | ไม่มี | ชำรุด | ไม่ชำรุด | ชำรุด | ไม่ชำรุด | ผ่าน | ไม่ผ่าน | มี | ไม่มี | | | | | | | |
| 1 | 1 | ระหว่างชั้น 1-2ฝั่งลานจอด | OM101 | ✓ | | | | | ✓ | | | | ✓ | | | | | | ✓ | | ✓ | | | | | 14 | 7 | 65 | | | | 2022 |
| 2 | 1 | ในห้องฟิตเนส | OM102 | | | ✓ | | ✓ | | | | | ✓ | | | | | ✓ | | ✓ | | | | | 17 | 7 | 67 | | | | 2024 | |
| 3 | 1 | ระหว่างชั้น 2-3ฝั่งลานจอด | OM103 | | | ✓ | | ✓ | | | | | ✓ | | | | | ✓ | | ✓ | | | | | 17 | 7 | 67 | | | | 2024 | |
| 4 | 1 | ในห้องฟิตเนส | OM104 | | | ✓ | | ✓ | | | | | ✓ | | | | | ✓ | | ✓ | | | | | 17 | 7 | 67 | | | | 2024 | |
| 5 | 1 | OM/ระหว่างชั้น 1-2 | OM107 | ✓ | | | | | ✓ | | | | ✓ | | | | | ✓ | | ✓ | | | | | 14 | 7 | 65 | | | | 2022 <u>del</u> | |
| 6 | 2 | OM/ระหว่างชั้น 2-3 | OM206 | ✓ | | | | | ✓ | | | | ✓ | | | | | ✓ | | ✓ | | | | | 14 | 7 | 65 | | | | 2022 <u>del</u> | |
| 7 | 3 | OM/ระหว่างชั้น 3-4 | OM309 | ✓ | | | | | ✓ | | | | ✓ | | | | | ✓ | | ✓ | | | | | 14 | 7 | 65 | | | | 2022 <u>del</u> | |
| 8 | 3 | ระหว่างชั้น 3-4ฝั่งลานจอด | OM305 | ✓ | | | | | ✓ | | | | ✓ | | | | | ✓ | | ✓ | | | | | 14 | 7 | 65 | | | | 2022 <u>del</u> | |

ลงชื่อ _____ ผู้ตรวจ

(SANJO)

วันที่ _____

ลงชื่อ _____ หัวหน้างาน

(2/9/68)

วันที่ _____

ลงชื่อ _____ ผู้รับทราบ

(2/9/68)

วันที่ _____

หมายเหตุ : ตรวจสอบพบว่าอุปกรณ์ดับเพลิงชำรุด หรือถึงอายุดับเพลิงหมดให้แจ้งความประสงค์มาที่ Sodexo Security 063-206-0528

Update : Feb 25

OSHE-ST-F0013

แบบฟอร์มการตรวจสอบอุปกรณ์ดับเพลิง

ประจำเดือน.....วันที่ 2-3 กันยายน 2568



อาคาร : C
แผนก/ กอง :
ผู้ตรวจสอบ :

ชั้น :
ฝ่าย :
ตำแหน่ง : Sup. Sec
พื้นที่ / บริเวณที่ตรวจสอบ :
อำนาจการ :
วัน เดือน ปี ที่ตรวจสอบ : ๒๓.๙.๖๘ เวลา :

| No. | อาคารC | | CODE. ถังดับ เพลิง | ชนิดถัง | | | ขนาดปอนด์ | | | | รายละเอียดการตรวจสอบอุปกรณ์ดับเพลิง | | | | | | | | | | | | วันรับประกัน | | | Expire | | | หมายเหตุ | | |
|-----|--------|--------------------------|--------------------------|--------------|-----|------------|-----------|----|----|----|-------------------------------------|----------|------------|----------|------------|-------|---------|----------|-------------|----------|-------------------------|---------|--------------|-------|----|--------|----|----|----------|----|-----------|
| | ชั้น | หน่วยงาน | | เคมี แห้ง | CO2 | Non CFC | 5 | 10 | 15 | 20 | สภาพเกจ | | สาย/หัวฉีด | | สลักนิรภัย | | สภาพถัง | | สภาพตู้เก็บ | | ความดันที่ เกจวัดได้ | | สิ่งกีดขวาง | | D. | M. | Y. | D. | | M. | Y. |
| | | | | | | | | | | | ชำรุด | ไม่ชำรุด | ชำรุด | ไม่ชำรุด | มี | ไม่มี | ชำรุด | ไม่ชำรุด | ชำรุด | ไม่ชำรุด | ผ่าน | ไม่ผ่าน | มี | ไม่มี | | | | | | | |
| 1 | 1 | ประตูทางเข้าตรงข้ามตึกA | 101 | ✓ | | | | | ✓ | | | | ✓ | | | | | ✓ | | | ✓ | | | | 19 | 2 | 25 | | | | 2025 |
| 2 | 1 | ประตูทางเข้าตรงข้ามป้อม6 | 102 | ✓ | | | | | ✓ | | | | ✓ | | | | | ✓ | | | ✓ | | | | 19 | 2 | 25 | | | | 2025 |
| 3 | 1 | ประตูทางเข้าตรงข้ามตึกA | 103 | | ✓ | | | | ✓ | | | | ✓ | | | | | ✓ | | | ✓ | | | | 19 | 2 | 25 | | | | 2025 |
| 4 | 1 | ประตูทางเข้าตรงข้ามป้อม6 | 104 | | ✓ | | | | ✓ | | | | ✓ | | | | | ✓ | | | ✓ | | | | 19 | 2 | 25 | | | | 2025 |
| 5 | 2 | บันไดหนีไฟ | 201 | ✓ | | | | | ✓ | | | | ✓ | | | | | ✓ | | | ✓ | | | | 19 | 2 | 25 | | | | 2025 2021 |
| 6 | 2 | บันไดหนีไฟ | 301 | ✓ | | | | | ✓ | | | | ✓ | | | | | ✓ | | | ✓ | | | | 19 | 2 | 25 | | | | 2025 |
| 7 | 3 | บันไดหนีไฟ | 202 | ✓ | | | | | ✓ | | | | ✓ | | | | | ✓ | | | ✓ | | | | 2 | 11 | 21 | | | | 2021 2015 |
| 8 | 3 | บันไดหนีไฟ | 302 | ✓ | | | | | ✓ | | | | ✓ | | | | | ✓ | | | ✓ | | | | 19 | 2 | 25 | | | | 2025 |
| 9 | 4 | บันไดหนีไฟ | 303 | ✓ | | | | | ✓ | | | | ✓ | | | | | ✓ | | | ✓ | | | | 19 | 2 | 25 | | | | 2025 |
| | | | | | | | | | | | | | | | | | | | | | | | | | | | | | | | |
| | | | | | | | | | | | | | | | | | | | | | | | | | | | | | | | |
| | | | | | | | | | | | | | | | | | | | | | | | | | | | | | | | |

ลงชื่อ SANTO ผู้ตรวจ

(วันที่ 21/9/68)

ลงชื่อ หัวหน้างาน

(วันที่ 21/9/68)

ลงชื่อ ผู้รับทราบ

(วันที่ 21/9/68)

หมายเหตุ : ตรวจสอบพบว่าอุปกรณ์ดับเพลิงชำรุด หรือถึงอายุดับเพลิงหมดให้แจ้งความประสงฆ์มาที่ Sodexo Security 063-206-0528

Update: Feb 25

OSHE-ST-F0013

แบบฟอร์มการตรวจสอบอุปกรณ์ดับเพลิง

ประจำเดือน.....วันที่ 2-3 กันยายน 2568.....



อาคาร : อาคาร D

ชั้น : _____ พื้นที่ / บริเวณที่ตรวจสอบ : _____

แผนก/ กอง : _____

ฝ่าย : _____

อำนาจการ : _____

ผู้ตรวจสอบ : _____

ตำแหน่ง : Sp. Sec

วัน เดือน ปี ที่ตรวจสอบ : 2 ก.ย. 68 เวลา : _____

| No. | อาคาร D | | CODE. ถังดับ เพลิง | ชนิดถัง | | | ขนาดปอนด์ | | | | รายละเอียดการตรวจสอบอุปกรณ์ดับเพลิง | | | | | | | | | | | | วันรับประกัน | | | Expire | | | หมายเหตุ | | | |
|--|---------|---------------------------------|--------------------------|-----------------|--------------|-----|------------|---|----|----|-------------------------------------|---------|----------|------------|----------|------------|-------|---------|----------|-------------|----------|-------------------------|--------------|-------------|-------|--------|----|----|----------|------|------|----|
| | ชั้น | หน่วยงานบริเวณ ที่ตั้งของถัง | | ถังดับ เพลิง | เคมี แห้ง | CO2 | Non CFC | 5 | 10 | 15 | 20 | สภาพเกจ | | สาย/หัวฉีด | | สลักนิรภัย | | สภาพถัง | | สภาพตู้เก็บ | | ความดันที่ เกจวัดได้ | | สิ่งกีดขวาง | | D. | M. | Y. | | D. | M. | Y. |
| | | | | | | | | | | | | ชำรุด | ไม่ชำรุด | ชำรุด | ไม่ชำรุด | มี | ไม่มี | ชำรุด | ไม่ชำรุด | ชำรุด | ไม่ชำรุด | ผ่าน | ไม่ผ่าน | มี | ไม่มี | | | | | | | |
| 1 | 1 | ระหว่างชั้น 1 | D011 | ✓ | | | | ✓ | | | | | ✓ | | | | | | | | | | | | 22 | 2 | 22 | | | | 2022 | |
| 2 | 2 | ระหว่างชั้น 2 | D012 | ✓ | | | | ✓ | | | | | ✓ | | | | | | | | | | | 22 | 2 | 22 | | | | 2022 | | |
| 3 | 3 | ระหว่างชั้น 3 | D013 | ✓ | | | | ✓ | | | | | ✓ | | | | | | | | | | | 22 | 2 | 22 | | | | 2022 | | |
| <div style="display: flex; justify-content: space-between;"> <div> <p>ลงชื่อ _____ ผู้ตรวจ</p> <p>(<u>Santo</u>)</p> <p>วันที่ _____</p> </div> <div> <p>ลงชื่อ _____ หัวหน้างาน</p> <p>(<u>21/9/68</u>)</p> <p>วันที่ _____</p> </div> <div> <p>ลงชื่อ _____ ผู้รับทราบ</p> <p>(<u>21/9/68</u>)</p> <p>วันที่ _____</p> </div> </div> | | | | | | | | | | | | | | | | | | | | | | | | | | | | | | | | |

หมายเหตุ : ตรวจสอบพบว่าอุปกรณ์ดับเพลิงชำรุด หรือถังน้ำยาดับเพลิงหมดให้แจ้งความประสงค์มาที่ Sodexo Security 063-206-0528

Update : Feb 25

OSHE-ST-F0013

| No. | ปีงบประมาณ 6-19 | | CODE. ถังดับ เพลิง | ชนิดถัง | | | ขนาดปอนด์ | | | | รายละเอียดการตรวจสอบอุปกรณ์ได้เพลิง | | | | | | | | | | | | วันรับประกัน | | | Expire | | | หมายเหตุ | | |
|-----|-----------------|---------------------------|--------------------------|--------------|-----|------------|-----------|----|----|----|-------------------------------------|----------|------------|----------|------------|-------|---------|----------|-------------|----------|-------------------------|---------|--------------|-------|----|--------|----|----|----------|----|------|
| | ชั้น | หน่วยงาน | | เคมี แห้ง | CO2 | Non CFC | 5 | 10 | 15 | 20 | สภาพเกจ | | สาย/หัวฉีด | | สลักนิรภัย | | สภาพถัง | | สภาพตู้เก็บ | | ความดันที่เกจ วัดได้ | | สิ่งกีดขวาง | | D. | M. | Y. | D. | | M. | Y. |
| | | | | | | | | | | | ชำรุด | ไม่ชำรุด | ชำรุด | ไม่ชำรุด | มี | ไม่มี | ชำรุด | ไม่ชำรุด | ชำรุด | ไม่ชำรุด | ผ่าน | ไม่ผ่าน | มี | ไม่มี | | | | | | | |
| 1 | 1 | บ้อมประตู 6 | | ✓ | | | | ✓ | | | ✓ | | | | | | | | | | | | | | 17 | 7 | 24 | | | | 2024 |
| 2 | 1 | บ้อมประตู 6 | | ✓ | | | | ✓ | | | ✓ | | | | | | | | | | | | | | 24 | 6 | 22 | | | | 2022 |
| 3 | 1 | บ้อมประตู 7 | | ✓ | | | | ✓ | | | ✓ | | | | | | | | | | | | | | 17 | 7 | 24 | | | | 2024 |
| 4 | 1 | บ้อมประตู 7 | | ✓ | | | | ✓ | | | ✓ | | | | | | | | | | | | | | 17 | 7 | 24 | | | | 2024 |
| 5 | 1 | บ้อมประตู 7 | | ✓ | | | | ✓ | | | ✓ | | | | | | | | | | | | | | 17 | 7 | 24 | | | | 2024 |
| 6 | 1 | บ้อมประตู 7 | | ✓ | | | | ✓ | | | ✓ | | | | | | | | | | | | | | 17 | 7 | 24 | | | | 2024 |
| 7 | 1 | บ้อมประตู 8 | | ✓ | | | | ✓ | | | ✓ | | | | | | | | | | | | | | 2 | 11 | 21 | | | | 2021 |
| 8 | 1 | บ้อมประตู 9 | | ✓ | | | | ✓ | | | ✓ | | | | | | | | | | | | | | 2 | 11 | 21 | | | | 2021 |
| 9 | 1 | บ้อมประตู 11 | | ✓ | | | | ✓ | | | ✓ | | | | | | | | | | | | | | 17 | 7 | 24 | | | | 2024 |
| 10 | 1 | บ้อมประตู 11 | | ✓ | | | | ✓ | | | ✓ | | | | | | | | | | | | | | 17 | 7 | 24 | | | | 2024 |
| 11 | 1 | บ้อมประตู 12 | | ✓ | | | | ✓ | | | ✓ | | | | | | | | | | | | | | 17 | 7 | 24 | | | | 2024 |
| 12 | 1 | บ้อมประตู 12 | | | ✓ | | | ✓ | | | ✓ | | | | | | | | | | | | | | 17 | 7 | 24 | | | | 2024 |
| 13 | 1 | บ้อมประตู 12 | | | ✓ | | | ✓ | | | ✓ | | | | | | | | | | | | | | 17 | 7 | 24 | | | | 2024 |
| 14 | 1 | บ้อมประตู 14 | | ✓ | | | | ✓ | | | ✓ | | | | | | | | | | | | | | 17 | 7 | 24 | | | | 2024 |
| 15 | 1 | บ้อมประตู 14 | | ✓ | | | | ✓ | | | ✓ | | | | | | | | | | | | | | 17 | 7 | 24 | | | | 2024 |
| 16 | 1 | บ้อมประตู 16 | | | ✓ | | | ✓ | | | ✓ | | | | | | | | | | | | | | 17 | 7 | 24 | | | | 2024 |
| 17 | 1 | บ้อมประตู 16 | | ✓ | | | | ✓ | | | ✓ | | | | | | | | | | | | | | 17 | 7 | 24 | | | | 2024 |
| 18 | 1 | คลังเก็บสินค้า รอทำลาย | ป16/101 | ✓ | | | | ✓ | | | ✓ | | | | | | | | | | | | | | 17 | 7 | 24 | | | | 2024 |
| 19 | 1 | คลังสินค้าด้านนอกทางออก | ป16/102 | ✓ | | | | ✓ | | | ✓ | | | | | | | | | | | | | | 17 | 7 | 24 | | | | 2024 |
| 20 | 1 | คลังสินค้าด้านในทางออก | ป16/103 | ✓ | | | | ✓ | | | ✓ | | | | | | | | | | | | | | 17 | 7 | 24 | | | | 2024 |
| 21 | 1 | คลังสินค้าด้านในทางเข้า | ป16/104 | ✓ | | | | ✓ | | | ✓ | | | | | | | | | | | | | | 17 | 7 | 24 | | | | 2024 |
| 22 | 1 | คลังสินค้าด้านหน้าทางเข้า | ป16/105 | ✓ | | | | ✓ | | | ✓ | | | | | | | | | | | | | | 17 | 7 | 24 | | | | 2024 |
| 23 | 1 | ห้องแลกร้า | ป16/106 | ✓ | | | | ✓ | | | ✓ | | | | | | | | | | | | | | 17 | 7 | 24 | | | | 2024 |
| 24 | 1 | ห้องแลกร้า | ป16/107 | ✓ | | | | ✓ | | | ✓ | | | | | | | | | | | | | | 17 | 7 | 24 | | | | 2024 |
| 25 | 1 | บ้อมประตู 17 | ป.17/10 | | ✓ | | | ✓ | | | ✓ | | | | | | | | | | | | | | 17 | 7 | 24 | | | | 2024 |

แบบฟอร์มการตรวจสอบอุปกรณ์ดับเพลิง

ประจำเดือน.....วันที่ 2-3 กันยายน 2568.....



อาคาร : บัอมประดู 6-19

ชั้น : _____ พื้นที่ / บริเวณที่ตรวจสอบ : _____

แผนก/ กอง : _____

ฝ่าย : _____ อำนาจการ : _____

ผู้ตรวจสอบ : _____

ตำแหน่ง : Sup. Sec วัน เดือน ปี ที่ตรวจสอบ : ๓๐ ๘ ๖๖ เวลา : _____

| No. | บัอมประดู 6-19 | | CODE. | ชนิดถัง | | | ขนาดปอนด์ | | | | รายละเอียดการตรวจสอบอุปกรณ์ดับเพลิง | | | | | | | | | | | | วันรับประกัน | | | Expire | | | หมายเหตุ | | | |
|-----|----------------|-----------------------------|---------------|-------------|----------|-----|-----------|---|----|----|-------------------------------------|---------|----------|------------|----------|------------|-------|---------|----------|-------------|----------|---------------------|--------------|-------------|-------|--------|----|----|----------|----|----|------|
| | ชั้น | หน่วยงาน | | ถังดับเพลิง | เคมีแห้ง | CO2 | Non CFC | 5 | 10 | 15 | 20 | สภาพเกจ | | สาย/หัวฉีด | | สลักปิดรับ | | สภาพถัง | | สภาพตู้เก็บ | | ความดันที่เกจวัดได้ | | สิ่งกีดขวาง | | D. | M. | Y. | | D. | M. | Y. |
| | | | | | | | | | | | | ชำรุด | ไม่ชำรุด | ชำรุด | ไม่ชำรุด | มี | ไม่มี | ชำรุด | ไม่ชำรุด | ชำรุด | ไม่ชำรุด | ผ่าน | ไม่ผ่าน | มี | ไม่มี | | | | | | | |
| 26 | 1 | บัอมประดู 17 | <u>012/02</u> | | ✓ | | | ✓ | | | | | | | | | | | | | | | | | | 17 | 7 | 24 | | | | 2024 |
| 27 | 1 | บัอมประดู 17 | <u>012/03</u> | | ✓ | | | ✓ | | | | | | | | | | | | | | | | | | 17 | 7 | 24 | | | | 2024 |
| 28 | 1 | ในโกดังประดู 17 | <u>001</u> | ✓ | | | | ✓ | | | | | | | | | | | | | | | | | | 16 | 7 | 21 | | | | 2021 |
| 29 | 1 | ในโกดังประดู 17 | <u>002</u> | ✓ | | | | ✓ | | | | | | | | | | | | | | | | | | 16 | 7 | 21 | | | | 2021 |
| 29 | 1 | ในโกดังประดู 17 GOS | <u>003</u> | ✓ | | | | ✓ | | | | | | | | | | | | | | | | | | 17 | 7 | 24 | | | | 2024 |
| 30 | 1 | บัอมประดู 18 | DC001 | ✓ | | | | ✓ | | | | | | | | | | | | | | | | | | 23 | 5 | 22 | | | | 2022 |
| 31 | 1 | บัอมประดู 18 | DC002 | ✓ | | | | ✓ | | | | | | | | | | | | | | | | | | 23 | 5 | 22 | | | | 2022 |
| 32 | 1 | บัอมประดู 18 | DC003 | ✓ | | | | ✓ | | | | | | | | | | | | | | | | | | 23 | 5 | 22 | | | | 2022 |
| 33 | 1 | บัอมประดู 19 | DC014 | ✓ | | | | ✓ | | | | | | | | | | | | | | | | | | 17 | 7 | 24 | | | | 2024 |
| 34 | 1 | บัอมประดู 19 | DC015 | ✓ | | | | ✓ | | | | | | | | | | | | | | | | | | 17 | 7 | 24 | | | | 2024 |
| 35 | 1 | วัสดุเหลือใช้/เตาเผาต้านนอก | DC004 | ✓ | | | | ✓ | | | | | | | | | | | | | | | | | | 17 | 7 | 24 | | | | 2024 |
| 36 | 1 | วัสดุเหลือใช้/เตาเผาต้านใน | DC005 | ✓ | | | | ✓ | | | | | | | | | | | | | | | | | | 17 | 7 | 24 | | | | 2024 |
| 37 | 1 | วัสดุเหลือใช้/เตาเผาต้านใน | DC006 | ✓ | | | | ✓ | | | | | | | | | | | | | | | | | | 17 | 7 | 24 | | | | 2024 |
| 38 | 1 | วัสดุเหลือใช้/คลังเศษซาก | DC007 | ✓ | | | | ✓ | | | | | | | | | | | | | | | | | | 17 | 7 | 24 | | | | 2024 |
| 39 | 1 | วัสดุเหลือใช้/คลังเศษซาก | DC008 | ✓ | | | | ✓ | | | | | | | | | | | | | | | | | | 17 | 7 | 24 | | | | 2024 |
| 40 | 1 | วัสดุเหลือใช้/คลังเศษซาก | DC009 | ✓ | | | | ✓ | | | | | | | | | | | | | | | | | | 17 | 7 | 24 | | | | 2024 |
| 41 | 1 | วัสดุเหลือใช้/คลังเศษซาก | DC010 | ✓ | | | | ✓ | | | | | | | | | | | | | | | | | | 2 | 11 | 21 | | | | 2021 |
| 42 | 1 | วัสดุเหลือใช้/คลังเศษซาก | DC011 | ✓ | | | | ✓ | | | | | | | | | | | | | | | | | | 17 | 7 | 24 | | | | 2024 |
| 43 | 1 | วัสดุเหลือใช้/เก็บของ | DC012 | ✓ | | | | ✓ | | | | | | | | | | | | | | | | | | 2 | 11 | 21 | | | | 2021 |
| 44 | 1 | วัสดุเหลือใช้/เก็บของ | DC013 | ✓ | | | | ✓ | | | | | | | | | | | | | | | | | | 19 | 3 | 25 | | | | 2025 |

ลงชื่อ _____ ผู้ตรวจ

(SANTO)

วันที่ _____

ลงชื่อ _____ หัวหน้างาน

(๗/๓/๖๘)

วันที่ _____

ลงชื่อ _____ ผู้รับทราบ

(๗/๓/๖๘)

วันที่ _____

หมายเหตุ : ตรวจสอบพบว่าอุปกรณ์ดับเพลิงชำรุด หรือถังน้ำยาดับเพลิงหมดให้แจ้งความประสงค์ที่ Sodexo Security 063-206-0528

แบบฟอร์มการตรวจสอบอุปกรณ์ดับเพลิง

ประจำเดือน... ตุลาคม 68

อาคาร : Canteen (อาคารโรงอาหารหน้า)

ชั้น : พื้นที่ / บริเวณที่ตรวจสอบ :

แผนก/ กอง : Zone A

ฝ่าย :รักษาความปลอดภัย.....

อำนาจการ :

ผู้ตรวจสอบ : ...

ตำแหน่ง : Sup. Sec

วัน เดือน ปี ที่ตรวจสอบ : 26 ต.ค. 68 เวลา :



| No. | Canteen (อาคารโรงอาหารหน้า) | | CODE. | ชนิดถัง | | | ขนาดปอนด์ | | | | รายละเอียดการตรวจสอบอุปกรณ์ดับเพลิง | | | | | | | | | | | | วันรับประกัน | | | Expire | | | หมายเหตุ | | | |
|-----|-----------------------------|----------------------|-------|-------------|-------------|-----|-----------|---|----|----|-------------------------------------|---------|----------|------------|----------|------------|-------|---------|----------|-------------|----------|---------------------|--------------|-------------|-------|--------|----|----|----------|----|------|----|
| | ชั้น | หน่วยงาน | | ถังดับเพลิง | เคมีสูตรน้ำ | CO2 | Non CFC | 5 | 10 | 15 | 20 | สภาพเกจ | | สาย/หัวฉีด | | สลักนิรภัย | | สภาพถัง | | สภาพตู้เก็บ | | ความดันที่เกจวัดได้ | | สิ่งกีดขวาง | | D. | M. | Y. | | D. | M. | Y. |
| | | | | | | | | | | | | ชำรุด | ไม่ชำรุด | ชำรุด | ไม่ชำรุด | มี | ไม่มี | ชำรุด | ไม่ชำรุด | ชำรุด | ไม่ชำรุด | ผ่าน | ไม่ผ่าน | มี | ไม่มี | | | | | | | |
| 1 | 1 | Canteen ห้องGas | CT101 | | ✓ | | | ✓ | | | | | | | | ✓ | ✓ | | | ✓ | | | | | 22 | 1 | 23 | | | | 2023 | |
| 2 | 2 | Canteen ห้องGas | CT102 | | ✓ | | | ✓ | | | | | | | | ✓ | ✓ | | | ✓ | | | | | 22 | 1 | 23 | | | | 2023 | |
| 3 | 2 | Canteen เสาต้นที่ 1 | CT201 | | ✓ | | | ✓ | | | | | | | | ✓ | ✓ | | | ✓ | | | | | 22 | 1 | 23 | | | | 2023 | |
| 4 | 2 | Canteen เสาต้นที่ 2 | CT202 | | ✓ | | | ✓ | | | | | | | | ✓ | ✓ | | | ✓ | | | | | 22 | 1 | 23 | | | | 2023 | |
| 5 | 2 | Canteen เสาต้นที่ 3 | CT203 | | ✓ | | | ✓ | | | | | | | | ✓ | ✓ | | | ✓ | | | | | 22 | 1 | 23 | | | | 2023 | |
| 6 | 2 | Canteen เสาต้นที่ 4 | CT204 | | ✓ | | | ✓ | | | | | | | | ✓ | ✓ | | | ✓ | | | | | 22 | 1 | 23 | | | | 2023 | |
| 7 | 2 | Canteen เสาต้นที่ 5 | CT205 | | ✓ | | | ✓ | | | | | | | | ✓ | ✓ | | | ✓ | | | | | 22 | 1 | 23 | | | | 2023 | |
| 8 | 2 | Canteen เสาต้นที่ 6 | CT206 | | ✓ | | | ✓ | | | | | | | | ✓ | ✓ | | | ✓ | | | | | 22 | 1 | 23 | | | | 2023 | |
| 9 | 2 | Canteen เสาต้นที่ 7 | CT207 | ✓ | | | | ✓ | | | | ✓ | | | | ✓ | ✓ | | | ✓ | | ✓ | | | 25 | 1 | 24 | | | | 2024 | |
| 10 | 2 | Canteen เสาต้นที่ 8 | CT208 | | ✓ | | | ✓ | | | | | | | | ✓ | ✓ | | | ✓ | | | | | 22 | 1 | 24 | | | | 2024 | |
| 11 | 2 | Canteen เสาต้นที่ 9 | CT209 | ✓ | | | | ✓ | | | | ✓ | | | | ✓ | ✓ | | | ✓ | | ✓ | | | 25 | 1 | 24 | | | | 2024 | |
| 12 | 2 | Canteen เสาต้นที่ 10 | CT210 | | ✓ | | | ✓ | | | | | | | | ✓ | ✓ | | | ✓ | | | | | 22 | 1 | 24 | | | | 2024 | |
| 13 | 2 | Canteen เสาต้นที่ 11 | CT211 | | ✓ | | | ✓ | | | | | | | | ✓ | ✓ | | | ✓ | | | | | 22 | 12 | 23 | | | | 2023 | |
| 14 | 2 | Canteen เสาต้นที่ 12 | CT212 | | ✓ | | | ✓ | | | | | | | | ✓ | ✓ | | | ✓ | | | | | 22 | 1 | 24 | | | | 2024 | |
| 15 | 2 | Canteen เสาต้นที่ 13 | CT213 | | ✓ | | | ✓ | | | | | | | | ✓ | ✓ | | | ✓ | | | | | 22 | 12 | 23 | | | | 2023 | |
| 16 | 2 | Canteen เสาต้นที่ 14 | CT214 | | ✓ | | | ✓ | | | | | | | | ✓ | ✓ | | | ✓ | | | | | 22 | 1 | 24 | | | | 2024 | |

ลงชื่อ [Signature] ผู้ตรวจ

ลงชื่อ [Signature] หัวหน้างาน

ลงชื่อ [Signature] ผู้รับทราบ

(วันที่ 26 ต.ค. 68)

(วันที่ 30/10/68)

(วันที่ 30/10/68)

หมายเหตุ : ตรวจสอบพบว่าอุปกรณ์ดับเพลิงชำรุด หรือถึงอายุดับเพลิงหมดให้แจ้งความประสงคมาที่ Sodexo Security 063-206-0528

Update : Jun 25

OSHE-ST-F0013

แบบฟอร์มการตรวจสอบอุปกรณ์ดับเพลิง

ประจำเดือน ตุลาคม 68

อาคาร : อาคาร P.1

ชั้น : _____ พื้นที่ / บริเวณที่ตรวจสอบ : _____

แผนก/ กอง : _____

ฝ่าย : _____ รักษาความปลอดภัย _____

จำนวนการ : _____

ผู้ตรวจสอบ : _____

ตำแหน่ง : Sup- Sec

วัน เดือน ปี ที่ตรวจสอบ : 26 ต.ค. 68 เวลา : _____



| No. | อาคาร P.1 | | CODE. ดับเพลิง | ชนิดถัง | | | ขนาดปอนด์ | | | | รายละเอียดการตรวจสอบอุปกรณ์ดับเพลิง | | | | | | | | | | | | วันรับประกัน | | | Expire | | | หมายเหตุ | | |
|-----|-----------|--------------------------|-------------------|----------|-----|---------|-----------|----|----|----|-------------------------------------|----------|------------|----------|------------|-------|---------|----------|-------------|----------|---------------------|---------|--------------|-------|----|--------|----|----|----------|----|--------------|
| | ชั้น | บริเวณที่ตั้งของถัง | | เคมีแห้ง | CO2 | Non CFC | 5 | 10 | 15 | 20 | สภาพเกจ | | สาย/หัวฉีด | | สลักนิรภัย | | สภาพถัง | | สภาพตู้เก็บ | | ความดันที่เกจวัดได้ | | สิ่งกีดขวาง | | D. | M. | Y. | D. | | M. | Y. |
| | | | | | | | | | | | ชำรุด | ไม่ชำรุด | ชำรุด | ไม่ชำรุด | มี | ไม่มี | ชำรุด | ไม่ชำรุด | ชำรุด | ไม่ชำรุด | ผ่าน | ไม่ผ่าน | มี | ไม่มี | | | | | | | |
| 1 | 1 | หน้าประตูทางเข้า 1 | P1/101 | | ✓ | | | ✓ | | | | | | | | | | | | | | | | | 22 | 1 | 24 | | | | 2024 |
| 2 | 1 | ห้อง สโมสร | P1/102 | ✓ | | | | ✓ | | | | | | | | | | | | | | | | | 22 | 1 | 24 | | | | 2024 |
| 3 | 1 | ห้อง สโมสร | P1/103 | | ✓ | | | | ✓ | | | | | | | | | | | | | | | | 22 | 1 | 24 | | | | 2024 |
| 4 | 1 | หน้าโต๊ะประชาสัมพันธ์ | P1/104 | ✓ | | | | ✓ | | | | | | | | | | | | | | | | | 19 | 2 | 25 | | | | ถึงใหม่ 2025 |
| 5 | 1 | หน้าโต๊ะประชาสัมพันธ์ | P1/105 | | ✓ | | | ✓ | | | | | | | | | | | | | | | | | 22 | 1 | 24 | | | | 2024 |
| 6 | 1 | หน้าห้องAHU | P1/106 | ✓ | | | | ✓ | | | | | | | | | | | | | | | | | 16 | 3 | 22 | | | | 2022 |
| 7 | 1 | ห้อง GEN | P1/107 | ✓ | | | | ✓ | | | | | | | | | | | | | | | | | 16 | 3 | 22 | | | | 2022 |
| 8 | 1 | ห้อง GEN | P1/108 | | ✓ | | | ✓ | | | | | | | | | | | | | | | | | 29 | 4 | 24 | | | | 2024 |
| 9 | 1 | หน้าห้องAHU | P1/109 | | ✓ | | | ✓ | | | | | | | | | | | | | | | | | 29 | 4 | 24 | | | | 2024 |
| 10 | 2 | ในตู้หน้าบันไดตรงกลาง | P1/201 | ✓ | | | | ✓ | | | | | | | | | | | | | | | | | 22 | 1 | 24 | | | | 2024 |
| 11 | 2 | ในตู้หน้าบันไดตรงกลาง | P1/202 | ✓ | | | | ✓ | | | | | | | | | | | | | | | | | 19 | 2 | 25 | | | | ถึงใหม่ 2025 |
| 12 | 2 | หน้าห้องประชุม | P1/203 | ✓ | | | | ✓ | | | | | | | | | | | | | | | | | 22 | 1 | 24 | | | | 2024 |
| 13 | 2 | ทางออกบันไดหนีไฟด้านหน้า | P1/204 | ✓ | | | | ✓ | | | | | | | | | | | | | | | | | 22 | 1 | 24 | | | | 2024 |
| 14 | 3 | หน้าประตูหนีไฟด้านหน้า | P1/301 | | ✓ | | | ✓ | | | | | | | | | | | | | | | | | 22 | 1 | 24 | | | | 2024 |
| 15 | 3 | หน้าประตูหนีไฟด้านหน้า | P1/302 | ✓ | | | | ✓ | | | | | | | | | | | | | | | | | 28 | 5 | 22 | | | | 2022 |
| 16 | 3 | ประตูหน้าพิพิธภัณฑ | P1/303 | | ✓ | | | ✓ | | | | | | | | | | | | | | | | | 22 | 1 | 24 | | | | 2024 |
| 17 | 3 | ประตูหน้าพิพิธภัณฑ | P1/304 | ✓ | | | | ✓ | | | | | | | | | | | | | | | | | 3 | 5 | 21 | | | | 2021 |
| 18 | 3 | หน้าประตูหนีไฟด้านหลัง | P1/305 | | ✓ | | | ✓ | | | | | | | | | | | | | | | | | 22 | 1 | 24 | | | | 2024 |
| 19 | 3 | หน้าประตูหนีไฟด้านหลัง | P1/306 | | ✓ | | | ✓ | | | | | | | | | | | | | | | | | 3 | 5 | 21 | | | | 2021 |
| 20 | 3 | ในห้องพิพิธภัณฑ | P1/307 | | ✓ | | | ✓ | | | | | | | | | | | | | | | | | 22 | 1 | 24 | | | | 2024 |

ลงชื่อ _____ ผู้ตรวจ

(วันที่ 26 ต.ค. 68)

ลงชื่อ _____ หัวหน้างาน

(วันที่ 30/10/68)

ลงชื่อ _____ ผู้รับทราบ

(วันที่ 30/10/68)

หมายเหตุ : ตรวจสอบพบว่าอุปกรณ์ดับเพลิงชำรุด หรือถังน้ำยาดับเพลิงหมดให้แจ้งความประสงค์มาที่ Sodexo Security 063-206-0528

Update : Feb 25

OSHE-ST-F0013

แบบฟอร์มการตรวจสอบอุปกรณ์ดับเพลิง

ประจำเดือน.....ตุลาคม 68.....

ชั้น : พื้นที่ / บริเวณที่ตรวจสอบ :

ฝ่าย :รักษาความปลอดภัย.....

ตำแหน่ง :Sup. Sec.....

วัน เดือน ปี ที่ตรวจสอบ : 26 ต.ค. 68 เวลา :



อาคาร : อาคาร P.2

แผนก/ กอง :

ผู้ตรวจสอบ :

| No. | อาคาร P.2 | | CODE. | ชนิดถัง | | | ขนาดปอนด์ | | | | รายละเอียดการตรวจสอบอุปกรณ์ดับเพลิง | | | | | | | | | | | | วันรับประกัน | | | Expire | | | หมายเหตุ | | | |
|-----|-----------|-----------------------------------|-------------|----------|-----|---------|-----------|----|----|----|-------------------------------------|----------|------------|----------|------------|-------|---------|----------|-------------|----------|---------------------|---------|--------------|-------|----|--------|----|----|----------|----|------|------|
| | ชั้น | บริเวณที่ตั้งของถัง | ถังดับเพลิง | เคมีแห้ง | CO2 | Non CFC | 5 | 10 | 15 | 20 | สภาพเกจ | | สาย/หัวฉีด | | สลักนิรภัย | | สภาพถัง | | สภาพตู้เก็บ | | ความดันที่เกจวัดได้ | | สิ่งกีดขวาง | | D. | M. | Y. | D. | | M. | Y. | |
| | | | | | | | | | | | ชำรุด | ไม่ชำรุด | ชำรุด | ไม่ชำรุด | มี | ไม่มี | ชำรุด | ไม่ชำรุด | ชำรุด | ไม่ชำรุด | ผ่าน | ไม่ผ่าน | มี | ไม่มี | | | | | | | | |
| 1 | 1 | หน้าห้อง HR | P2/101 | | | ✓ | | ✓ | | | | | ✓ | | ✓ | | ✓ | | ✓ | | ✓ | | ✓ | | 4 | 10 | 23 | | | | 2023 | |
| 2 | 1 | หน้าห้อง HR | P2/102 | | ✓ | | | | ✓ | | | | | | ✓ | | | ✓ | | | | ✓ | | ✓ | 4 | 10 | 23 | | | | 2023 | |
| 3 | 1 | สันทนาการ | P2/103 | | | ✓ | | ✓ | | | | | ✓ | | ✓ | | | ✓ | | | | ✓ | | ✓ | 4 | 10 | 23 | | | | 2023 | |
| 4 | 1 | ห้อง CCTV | P2/112 | | | ✓ | | ✓ | | | | | ✓ | | ✓ | | | ✓ | | | | ✓ | | ✓ | 4 | 10 | 23 | | | | 2023 | |
| 5 | 1 | ห้อง CCTV | P2/113 | | | ✓ | | ✓ | | | | | ✓ | | ✓ | | | ✓ | | | | ✓ | | ✓ | 4 | 10 | 23 | | | | 2023 | |
| 6 | 1 | ห้องไฟฟ้า MDB | P2/114 | | | ✓ | | ✓ | | | | | ✓ | | ✓ | | | ✓ | | | | ✓ | | ✓ | 4 | 10 | 23 | | | | 2023 | |
| 7 | 1 | ห้องไฟฟ้า | P2/115 | | | ✓ | | ✓ | | | | | ✓ | | ✓ | | | ✓ | | | | ✓ | | ✓ | 4 | 10 | 23 | | | | 2023 | |
| 8 | 1 | สันทนาการ | P2/104 | | ✓ | | | ✓ | | | | | | | ✓ | | | | | | | ✓ | | ✓ | 4 | 10 | 23 | | | | 2023 | |
| 9 | 1 | ในตู้ดับเพลิง /Generater | P2/106 | ✓ | | | | | ✓ | | | | ✓ | | ✓ | | | | | ✓ | ✓ | ✓ | | ✓ | 4 | 10 | 23 | | | | 2023 | |
| 10 | 1 | ในตู้ดับเพลิง/หน้าลิฟท์ | P2/107 | ✓ | | | | | ✓ | | | | ✓ | | ✓ | | | | ✓ | | ✓ | ✓ | | ✓ | 4 | 10 | 23 | | | | 2023 | |
| 11 | 1 | ในตู้ดับเพลิง/ห้อง HR | P2/108 | ✓ | | | | | ✓ | | | | ✓ | | ✓ | | | | ✓ | | ✓ | ✓ | | ✓ | 4 | 10 | 23 | | | | 2023 | |
| 12 | 1 | ห้องพยาบาล | P2/109 | ✓ | | | | | ✓ | | | | ✓ | | ✓ | | | | ✓ | | | ✓ | | ✓ | 4 | 10 | 23 | | | | 2023 | |
| 13 | 1 | ห้องพยาบาล | P2/110 | | ✓ | | | ✓ | | | | | | | ✓ | | | | | | | ✓ | | ✓ | 4 | 10 | 23 | | | | 2023 | |
| 14 | 1 | ห้องพยาบาล | P2/111 | | ✓ | | | ✓ | | | | | | | ✓ | | | | | | | ✓ | | ✓ | 4 | 10 | 23 | | | | 2023 | |
| 15 | 2 | Costomer Management | P2/201 | | ✓ | | | ✓ | | | | | | | ✓ | | | | | | | ✓ | | ✓ | 10 | 11 | 23 | | | | 2023 | |
| 16 | 2 | Costomer Management | P2/202 | | ✓ | | | ✓ | | | | | | | ✓ | | | | | | | ✓ | | ✓ | 10 | 11 | 23 | | | | 2023 | |
| 17 | 2 | TMK/Sale Support | P2/203 | | ✓ | | | ✓ | | | | | | | ✓ | | | | | | | ✓ | | ✓ | 10 | 11 | 23 | | | | 2023 | |
| 18 | 2 | TMK/Sale Support | P2/204 | | ✓ | | | ✓ | | | | | | | ✓ | | | | | | | ✓ | | ✓ | 10 | 11 | 23 | | | | 2023 | |
| 19 | 2 | ในตู้ดับเพลิงห้อง Maketing | P2/205 | ✓ | | | | | ✓ | | | | ✓ | | ✓ | | | | | ✓ | ✓ | ✓ | | ✓ | 4 | 10 | 23 | | | | 2023 | |
| 20 | 2 | ในตู้ดับเพลิง/หน้าลิฟท์ | P2/206 | ✓ | | | | | ✓ | | | | ✓ | | ✓ | | | | | ✓ | ✓ | ✓ | | ✓ | 4 | 10 | 23 | | | | 2023 | |
| 21 | 2 | ในตู้ดับเพลิง/ห้อง C /M | P2/207 | ✓ | | | | | ✓ | | | | ✓ | | ✓ | | | | | ✓ | ✓ | ✓ | | ✓ | 4 | 10 | 23 | | | | 2023 | |
| 22 | 3 | International Business | P2/301 | | ✓ | | | ✓ | | | | | | | ✓ | | | | | | | ✓ | | ✓ | 10 | 11 | 23 | | | | 2023 | |
| 23 | 3 | International Business | P2/302 | | ✓ | | | ✓ | | | | | | | ✓ | | | | | | | ✓ | | ✓ | 10 | 11 | 23 | | | | 2023 | |
| 24 | 3 | Storage Room | P2/303 | | ✓ | | | ✓ | | | | | | | ✓ | | | | | | | ✓ | | ✓ | 10 | 11 | 23 | | | | 2023 | |
| 25 | 3 | Storage Room | P2/304 | ✓ | | | | | ✓ | | | | ✓ | | ✓ | | | | | | ✓ | ✓ | ✓ | | ✓ | 10 | 11 | 23 | | | | 2023 |
| 26 | 3 | ในตู้ดับเพลิงห้อง Maketing | P2/305 | ✓ | | | | | ✓ | | | | ✓ | | ✓ | | | | | ✓ | ✓ | ✓ | | ✓ | 4 | 10 | 23 | | | | 2023 | |
| 27 | 3 | ในตู้ดับเพลิง/หน้าลิฟท์ | P2/306 | ✓ | | | | | ✓ | | | | ✓ | | ✓ | | | | | ✓ | ✓ | ✓ | | ✓ | 10 | 11 | 23 | | | | 2023 | |
| 28 | 3 | ในตู้ดับเพลิง/ห้อง Inter.Business | P2/307 | ✓ | | | | | ✓ | | | | ✓ | | ✓ | | | | | ✓ | ✓ | ✓ | | ✓ | 10 | 11 | 23 | | | | 2023 | |
| 29 | 4 | บันไดทางขึ้นด้านขวา Auditorium | P2/401 | ✓ | | | | | ✓ | | | | ✓ | | ✓ | | | | | ✓ | ✓ | ✓ | | ✓ | 10 | 11 | 23 | | | | 2023 | |
| 30 | 4 | หน้าห้อง Auditorium | P2/402 | | ✓ | | | ✓ | | | | | | | ✓ | | | | | | | ✓ | | ✓ | 10 | 11 | 23 | | | | 2023 | |
| 31 | 4 | บันไดทางขึ้นด้านซ้าย Auditorium | P2/403 | ✓ | | | | | ✓ | | | | ✓ | | ✓ | | | | | ✓ | ✓ | ✓ | | ✓ | 10 | 11 | 23 | | | | 2023 | |

แบบฟอร์มการตรวจสอบอุปกรณ์ดับเพลิง

ประจำเดือน... ตุลาคม 68



อาคาร : อาคาร P.2

ชั้น : พื้นที่ / บริเวณที่ตรวจสอบ :

แผนก/ กอง :

ฝ่าย : รักษาความปลอดภัย

:

ผู้ตรวจสอบ :

ตำแหน่ง : Sup- Sec

วัน เดือน ปี ที่ตรวจสอบ : 26 ต.ค. 68 เวลา :

| No. | อาคาร P.2 | | CODE. | ชนิดถัง | | | ขนาดปอนด์ | | | | รายละเอียดการตรวจสอบอุปกรณ์ดับเพลิง | | | | | | | | | | | | วันรับประกัน | | | Expire | | | หมายเหตุ | | | |
|-----|-----------|-----------------------------------|--------|-------------|----------|-----|-----------|---|----|----|-------------------------------------|---------|----------|------------|----------|------------|-------|---------|----------|-------------|----------|---------------------|--------------|-------------|-------|--------|----|----|----------|----|----|------|
| | ชั้น | บริเวณที่ตั้งของถัง | | ถังดับเพลิง | เคมีแห้ง | CO2 | Non CFC | 5 | 10 | 15 | 20 | สภาพเกจ | | สาย/หัวฉีด | | สลักนิรภัย | | สภาพถัง | | สภาพผู้เก็บ | | ความดันที่เกจวัดได้ | | สิ่งกีดขวาง | | D. | M. | Y. | | D. | M. | Y. |
| | | | | | | | | | | | | ชำรุด | ไม่ชำรุด | ชำรุด | ไม่ชำรุด | มี | ไม่มี | ชำรุด | ไม่ชำรุด | ชำรุด | ไม่ชำรุด | ผ่าน | ไม่ผ่าน | มี | ไม่มี | | | | | | | |
| 32 | 4 | ในตู้ดับเพลิง/หน้าลิฟท์ | P2/404 | ✓ | | | | | ✓ | | | | ✓ | | | | | | | | | | | | | 10 | 11 | 23 | | | | 2023 |
| 33 | 4 | ในตู้ดับเพลิง/ห้อง Legal | P2/405 | ✓ | | | | | ✓ | | | | ✓ | | | | | | | | | | | | | 10 | 11 | 23 | | | | 2023 |
| 34 | 4 | ในตู้ดับเพลิง/ข้างห้อง Auditorium | P2/406 | ✓ | | | | | ✓ | | | | ✓ | | | | | | | | | | | | | 10 | 11 | 23 | | | | 2023 |
| 35 | 4 | Storage Room1 | P2/407 | | ✓ | | | | ✓ | | | | ✓ | | | | | | | | | | | | | 10 | 11 | 23 | | | | 2023 |
| 36 | 4 | Storage Room1 | P2/408 | ✓ | | | | | ✓ | | | | ✓ | | | | | | | | | | | | | 10 | 11 | 23 | | | | 2023 |
| 37 | 4 | หน้าห้อง No.2 | P2/409 | | ✓ | | | | ✓ | | | | ✓ | | | | | | | | | | | | | 10 | 11 | 23 | | | | 2023 |
| 38 | 4 | หน้าห้องเก็บของ GOS | P2/410 | ✓ | | | | | ✓ | | | | ✓ | | | | | | | | | | | | | 10 | 11 | 23 | | | | 2023 |
| 39 | 4 | หน้าห้อง Auditorium | P2/411 | ✓ | | | | | ✓ | | | | ✓ | | | | | | | | | | | | | 10 | 11 | 23 | | | | 2023 |
| 40 | 4 | บันไดทางขึ้นด้านซ้าย Auditorium | P2/412 | | ✓ | | | | ✓ | | | | ✓ | | | | | | | | | | | | | 10 | 11 | 23 | | | | 2023 |
| 41 | 4 | บันไดทางขึ้นด้านขวา Auditorium | P2/413 | | ✓ | | | | ✓ | | | | ✓ | | | | | | | | | | | | | 10 | 11 | 23 | | | | 2023 |
| 42 | 5 | ห้องแลป | P2/501 | | | ✓ | | | ✓ | | | | ✓ | | | | | | | | | | | | | 10 | 11 | 23 | | | | 2023 |
| 43 | 5 | ห้องแลป | P2/502 | | | ✓ | | | ✓ | | | | ✓ | | | | | | | | | | | | | 10 | 11 | 23 | | | | 2023 |
| 44 | 5 | ห้องแลป | P2/503 | | | ✓ | | | ✓ | | | | ✓ | | | | | | | | | | | | | 10 | 11 | 23 | | | | 2023 |
| 45 | 5 | ในตู้ดับเพลิงหน้าลิฟท์ | P2/504 | ✓ | | | | | ✓ | | | | ✓ | | | | | | | | | | | | | 10 | 11 | 23 | | | | 2023 |
| 46 | 5 | ห้อง AHU | P2/505 | | ✓ | | | | ✓ | | | | ✓ | | | | | | | | | | | | | 10 | 11 | 23 | | | | 2023 |
| 47 | 5 | ในตู้ดับเพลิงหน้าแลป | P2/506 | ✓ | | | | | ✓ | | | | ✓ | | | | | | | | | | | | | 10 | 11 | 23 | | | | 2023 |
| 48 | 5 | หน้าห้อง Control | P2/507 | | ✓ | | | | ✓ | | | | ✓ | | | | | | | | | | | | | 10 | 11 | 23 | | | | 2023 |
| 49 | คาตฟ้า | ห้อง Service Lift | P2/R01 | | ✓ | | | | ✓ | | | | ✓ | | | | | | | | | | | | | 10 | 11 | 23 | | | | 2023 |
| 50 | คาตฟ้า | ห้อง AHU | P2/R02 | | ✓ | | | | ✓ | | | | ✓ | | | | | | | | | | | | | 10 | 11 | 23 | | | | 2023 |
| 51 | คาตฟ้า | ห้อง AHU | P2/R03 | | ✓ | | | | ✓ | | | | ✓ | | | | | | | | | | | | | 24 | 1 | 24 | | | | 2024 |
| 52 | คาตฟ้า | ห้อง AHU | P2/R04 | | ✓ | | | | ✓ | | | | ✓ | | | | | | | | | | | | | 24 | 1 | 24 | | | | 2024 |

ลงชื่อ : ผู้ตรวจ

(วันที่ 26 ต.ค. 68)

ลงชื่อ : หัวหน้างาน

(วันที่ 30/10/68)

ลงชื่อ : ผู้รับทราบ

(วันที่ 30/10/68)

หมายเหตุ : ตรวจสอบพบว่าอุปกรณ์ดับเพลิงชำรุด หรือถังน้ำยาดับเพลิงหมดให้แจ้งความประสงค์มาที่ Sodexo Security 063-206-0528

Update : Feb 25

OSHE-ST-F0013

แบบฟอร์มการตรวจสอบอุปกรณ์ดับเพลิง

ประจำเดือน..... ตุลาคม 68



อาคาร : อาคาร P.3

แผนก/ กอง : Z

ผู้ตรวจสอบ : 21

ชั้น : พื้นที่ / บริเวณที่ตรวจสอบ :

ฝ่าย : รักษาความปลอดภัย

อำนาจการ :

ตำแหน่ง : Sup- See

วัน เดือน ปี ที่ตรวจสอบ : 06 ต.ค. 68 เวลา :

| No. | อาคาร P.3 | | CODE. | ชนิดถัง | | | ขนาดปอนด์ | | | | รายละเอียดการตรวจสอบอุปกรณ์ดับเพลิง | | | | | | | | | | | | วันประกัน | | | Expire | | | หมายเหตุ | | |
|-----|-----------|-----------------------|--------|----------|-----|---------|-----------|----|----|----|-------------------------------------|----------|------------|----------|------------|-------|---------|----------|-------------|----------|------------------|---------|-------------|-------|----|--------|----|----|----------|----|------|
| | ชั้น | บริเวณที่ตั้งของถัง | ถังดับ | เคมีแห้ง | CO2 | Non CFC | 5 | 10 | 15 | 20 | สภาพเกจ | | สาย/หัวฉีด | | สลักนิรภัย | | สภาพถัง | | สภาพตู้เก็บ | | ความดันเกจวัดได้ | | สิ่งกีดขวาง | | D. | M. | Y. | D. | | M. | Y. |
| | | | เพลิง | | | | | | | | ชำรุด | ไม่ชำรุด | ชำรุด | ไม่ชำรุด | มี | ไม่มี | ชำรุด | ไม่ชำรุด | ชำรุด | ไม่ชำรุด | ผ่าน | ไม่ผ่าน | มี | ไม่มี | | | | | | | |
| 1 | 1 | บริเวณ Counter | P3/101 | | | | | ✓ | | | | | ✓ | | ✓ | | | | ✓ | | | ✓ | | | 22 | 12 | 23 | | | | 2023 |
| 2 | 1 | บริเวณ Counter | P3/102 | | | | | ✓ | | | | | ✓ | | ✓ | | | | ✓ | | | ✓ | | | 22 | 12 | 23 | | | | 2023 |
| 3 | 1 | ห้องไฟฟ้า | P3/103 | ✓ | | | | | ✓ | | | | ✓ | | ✓ | | | | ✓ | | | ✓ | | | 22 | 12 | 23 | | | | 2023 |
| 4 | 1 | ห้องไฟฟ้า | P3/104 | | ✓ | | | ✓ | | | | | ✓ | | ✓ | | | | ✓ | | | ✓ | | | 22 | 12 | 23 | | | | 2023 |
| 5 | 1 | ลิฟท์ฉุกเฉิน | P3/105 | ✓ | | | | | ✓ | | | | ✓ | | ✓ | | | | ✓ | ✓ | | ✓ | | | 22 | 12 | 23 | | | | 2023 |
| 6 | 1 | ในห้อง SHE | P3/106 | ✓ | | | | | ✓ | | | | ✓ | | ✓ | | | | ✓ | ✓ | | ✓ | | | 22 | 12 | 23 | | | | 2023 |
| 7 | 1 | ตู้ ATM | P3/107 | ✓ | | | | ✓ | | | | | ✓ | | ✓ | | | | ✓ | | | ✓ | | | 3 | 5 | 22 | | | | 2022 |
| 8 | 1 | ห้อง CCTV | P3/108 | ✓ | | | | ✓ | | | | | ✓ | | ✓ | | | | ✓ | | | ✓ | | | 22 | 12 | 23 | | | | 2023 |
| 9 | 1 | ห้อง CCTV | P3/109 | | ✓ | | | | ✓ | | | | ✓ | | ✓ | | | | ✓ | | | ✓ | | | 22 | 12 | 23 | | | | 2023 |
| 10 | 1 | ห้อง Server | P3/110 | ✓ | | | | | ✓ | | | | ✓ | | ✓ | | | | ✓ | | | ✓ | | | 22 | 12 | 23 | | | | 2023 |
| 11 | 1 | ห้อง Server | P3/111 | | ✓ | | | ✓ | | | | | ✓ | | ✓ | | | | ✓ | | | ✓ | | | 22 | 12 | 23 | | | | 2023 |
| 12 | 1 | ห้อง MDB 1 | P3/112 | | ✓ | | | ✓ | | | | | ✓ | | ✓ | | | | ✓ | | | ✓ | | | 22 | 12 | 23 | | | | 2023 |
| 13 | 1 | ห้อง MDB 1 | P3/113 | ✓ | | | | | ✓ | | | | ✓ | | ✓ | | | | ✓ | | | ✓ | | | 22 | 12 | 23 | | | | 2023 |
| 14 | 1 | ห้อง MDB 1 | P3/114 | | ✓ | | | ✓ | | | | | ✓ | | ✓ | | | | ✓ | | | ✓ | | | 22 | 12 | 23 | | | | 2023 |
| 15 | 1 | ห้อง MDB 1 | P3/115 | | ✓ | | | ✓ | | | | | ✓ | | ✓ | | | | ✓ | | | ✓ | | | 22 | 12 | 23 | | | | 2023 |
| 16 | 1 | Fire Pump | P3/116 | | ✓ | | | ✓ | | | | | ✓ | | ✓ | | | | ✓ | | | ✓ | | | 22 | 12 | 23 | | | | 2023 |
| 17 | 1 | Fire Pump | P3/117 | | ✓ | | | ✓ | | | | | ✓ | | ✓ | | | | ✓ | | | ✓ | | | 22 | 12 | 23 | | | | 2023 |
| 18 | 1 | บันไดหนีไฟ โขน B | P3/118 | ✓ | | | | | ✓ | | | | ✓ | | ✓ | | | | ✓ | ✓ | | ✓ | | | 3 | 8 | 22 | | | | 2022 |
| 19 | 1 | ห้อง MDB 2 | P3/119 | | ✓ | | | ✓ | | | | | ✓ | | ✓ | | | | ✓ | | | ✓ | | | 22 | 12 | 23 | | | | 2023 |
| 20 | 1 | ห้อง MDB 2 | P3/120 | | ✓ | | | ✓ | | | | | ✓ | | ✓ | | | | ✓ | | | ✓ | | | 22 | 12 | 23 | | | | 2023 |
| 21 | 1 | ห้อง MDB 3 | P3/121 | | ✓ | | | ✓ | | | | | ✓ | | ✓ | | | | ✓ | | | ✓ | | | 22 | 12 | 23 | | | | 2023 |
| 22 | 1 | ห้อง MDB 3 | P3/122 | ✓ | | | | ✓ | | | | | ✓ | | ✓ | | | | ✓ | | | ✓ | | | 22 | 12 | 23 | | | | 2023 |
| 23 | 1 | ห้อง Stora | P3/123 | | ✓ | | | ✓ | | | | | ✓ | | ✓ | | | | ✓ | | | ✓ | | | 22 | 12 | 23 | | | | 2023 |
| 24 | 1 | ประตูทางเข้า | P3/124 | | ✓ | | | ✓ | | | | | ✓ | | ✓ | | | | ✓ | | | ✓ | | | 22 | 12 | 23 | | | | 2024 |
| 25 | 2 | ลิฟท์ฉุกเฉิน | P3/201 | ✓ | | | | | ✓ | | | | ✓ | | ✓ | | | | ✓ | | | ✓ | | | 22 | 12 | 23 | | | | 2023 |
| 26 | 2 | หน้าประตูทางออกลานจอด | P3/202 | | ✓ | | | ✓ | | | | | ✓ | | ✓ | | | | ✓ | | | ✓ | | | 22 | 12 | 23 | | | | 2023 |

แบบฟอร์มการตรวจสอบอุปกรณ์ดับเพลิง

ประจำเดือน..... ตุลาคม ๖๘



อาคาร : อาคาร P.3

แผนก/ กอง : [REDACTED]

ผู้ตรวจสอบ : [REDACTED]

ชั้น : พื้นที่ / บริเวณที่ตรวจสอบ :

ฝ่าย : รักษาความปลอดภัย

อำนาจการ :

ตำแหน่ง : Sup. Sec

วัน เดือน ปี ที่ตรวจสอบ : 26 ต.ค. ๖8 เวลา :

| No. | อาคาร P.3 | | CODE. | ชนิดถัง | | ขนาดปอนด์ | | | | รายละเอียดการตรวจสอบอุปกรณ์เริ่มต้นเพลิง | | | | | | | | | | | | วันรับประกัน | | | Expire | | | หมายเหตุ | | | |
|-----|-----------|-----------------------|--------|---------|-----|-----------|---|----|----|--|---------|----------|------------|----------|------------|-------|---------|----------|-------------|----------|------------------|--------------|-------------|-------|--------|----|----|----------|----|----|------|
| | ชั้น | บริเวณที่ตั้งของถัง | ถังดับ | เคมี | CO2 | Non CFC | 5 | 10 | 15 | 20 | สภาพเกจ | | สาย/หัวฉีด | | สลักนิรภัย | | สภาพถัง | | สภาพตู้เก็บ | | ความดันเกจวัดได้ | | สิ่งกีดขวาง | | D. | M. | Y. | | D. | M. | Y. |
| | | | เพลิง | แห้ง | | | | | | | ชำรุด | ไม่ชำรุด | ชำรุด | ไม่ชำรุด | มี | ไม่มี | ชำรุด | ไม่ชำรุด | ชำรุด | ไม่ชำรุด | ผ่าน | ไม่ผ่าน | มี | ไม่มี | | | | | | | |
| 27 | 2 | เสาทางลง | P3/203 | ✓ | | | | | ✓ | | | ✓ | | ✓ | | | | ✓ | | ✓ | | ✓ | | ✓ | 22 | 12 | 23 | | | | 2023 |
| 28 | 2 | เสาคนห้อง | P3/204 | ✓ | | | | | ✓ | | | ✓ | | ✓ | | | | ✓ | | ✓ | | ✓ | | ✓ | 22 | 12 | 23 | | | | 2023 |
| 29 | 2 | ห้องไฟฟ้า | P3/205 | | ✓ | | | ✓ | | | | | | ✓ | | | | ✓ | | ✓ | | ✓ | | ✓ | 22 | 12 | 23 | | | | 2023 |
| 30 | 2 | ห้องไฟฟ้า | P3/206 | ✓ | | | | | ✓ | | | ✓ | | ✓ | | | | ✓ | | ✓ | | ✓ | | ✓ | 22 | 12 | 23 | | | | 2023 |
| 31 | 2 | ประตุนิไฟR | P3/207 | ✓ | | | | | ✓ | | | ✓ | | ✓ | | | | ✓ | | ✓ | | ✓ | | ✓ | 22 | 12 | 23 | | | | 2023 |
| 32 | 2 | ประตุนิไฟL | P3/208 | ✓ | | | | | ✓ | | | ✓ | | ✓ | | | | ✓ | | ✓ | | ✓ | | ✓ | 22 | 12 | 23 | | | | 2023 |
| 33 | 3 | ลิฟท์ฉุกเฉิน | P3/301 | ✓ | | | | | ✓ | | | ✓ | | ✓ | | | | ✓ | | ✓ | | ✓ | | ✓ | 22 | 12 | 23 | | | | 2023 |
| 34 | 3 | หน้าประตูทางออกลานจอด | P3/302 | | ✓ | | | ✓ | | | | | | ✓ | | | | ✓ | | ✓ | | ✓ | | ✓ | 22 | 12 | 23 | | | | 2023 |
| 35 | 3 | เสาทางลง | P3/303 | | ✓ | | | ✓ | | | | | | ✓ | | | | ✓ | | ✓ | | ✓ | | ✓ | 22 | 12 | 23 | | | | 2023 |
| 36 | 3 | เสาคนห้อง | P3/304 | ✓ | | | | | ✓ | | | ✓ | | ✓ | | | | ✓ | | ✓ | | ✓ | | ✓ | 16 | 3 | 22 | | | | 2022 |
| 37 | 3 | ห้องไฟฟ้า | P3/305 | | ✓ | | | ✓ | | | | | | ✓ | | | | ✓ | | ✓ | | ✓ | | ✓ | 22 | 12 | 23 | | | | 2023 |
| 38 | 3 | ห้องไฟฟ้า | P3/306 | ✓ | | | | | ✓ | | | ✓ | | ✓ | | | | ✓ | | ✓ | | ✓ | | ✓ | 22 | 12 | 23 | | | | 2023 |
| 39 | 3 | บันไดหนีไฟหนีไฟ R | P3/307 | ✓ | | | | | ✓ | | | ✓ | | ✓ | | | | ✓ | | ✓ | | ✓ | | ✓ | 22 | 12 | 23 | | | | 2023 |
| 40 | 3 | บันไดหนีไฟหนีไฟ L | P3/308 | ✓ | | | | | ✓ | | | ✓ | | ✓ | | | | ✓ | | ✓ | | ✓ | | ✓ | 22 | 12 | 23 | | | | 2023 |
| 41 | 4 | ลิฟท์ฉุกเฉิน | P4/401 | ✓ | | | | | ✓ | | | ✓ | | ✓ | | | | ✓ | | ✓ | | ✓ | | ✓ | 22 | 12 | 23 | | | | 2023 |
| 42 | 4 | หน้าประตูทางออกลานจอด | P4/402 | | ✓ | | | ✓ | | | | | | ✓ | | | | ✓ | | ✓ | | ✓ | | ✓ | 22 | 12 | 23 | | | | 2023 |
| 43 | 4 | เสาทางลง | P4/403 | | ✓ | | | ✓ | | | | | | ✓ | | | | ✓ | | ✓ | | ✓ | | ✓ | 22 | 12 | 23 | | | | 2023 |
| 44 | 4 | เสาคนห้อง | P4/404 | ✓ | | | | | ✓ | | | ✓ | | ✓ | | | | ✓ | | ✓ | | ✓ | | ✓ | 22 | 12 | 23 | | | | 2023 |
| 45 | 4 | ห้องไฟฟ้า | P4/405 | | ✓ | | | ✓ | | | | | | ✓ | | | | ✓ | | ✓ | | ✓ | | ✓ | 22 | 12 | 23 | | | | 2023 |
| 46 | 4 | ห้องไฟฟ้า | P4/406 | ✓ | | | | | ✓ | | | ✓ | | ✓ | | | | ✓ | | ✓ | | ✓ | | ✓ | 22 | 12 | 23 | | | | 2023 |
| 47 | 4 | บันไดหนีไฟหนีไฟ R | P4/407 | ✓ | | | | | ✓ | | | ✓ | | ✓ | | | | ✓ | | ✓ | | ✓ | | ✓ | 22 | 12 | 23 | | | | 2023 |
| 48 | 4 | บันไดหนีไฟหนีไฟ L | P4/408 | ✓ | | | | | ✓ | | | ✓ | | ✓ | | | | ✓ | | ✓ | | ✓ | | ✓ | 22 | 12 | 23 | | | | 2023 |
| 49 | 5 | ลิฟท์ฉุกเฉิน | P5/501 | ✓ | | | | | ✓ | | | ✓ | | ✓ | | | | ✓ | | ✓ | | ✓ | | ✓ | 22 | 12 | 23 | | | | 2023 |
| 50 | 5 | หน้าประตูทางออกลานจอด | P5/502 | | ✓ | | | | ✓ | | | ✓ | | ✓ | | | | ✓ | | ✓ | | ✓ | | ✓ | 22 | 12 | 23 | | | | 2023 |
| 51 | 5 | เสาทางลง | P5/503 | ✓ | | | | ✓ | | | | ✓ | | ✓ | | | | ✓ | | ✓ | | ✓ | | ✓ | 23 | 3 | 22 | | | | 2022 |
| 52 | 5 | เสาคนห้อง | P5/504 | ✓ | | | | ✓ | | | | ✓ | | ✓ | | | | ✓ | | ✓ | | ✓ | | ✓ | 16 | 3 | 22 | | | | 2022 |

แบบฟอร์มการตรวจสอบอุปกรณ์ดับเพลิง

ประจำเดือน ตุลาคม 68



อาคาร : อาคาร P.3

ชั้น : _____ พื้นที่ / บริเวณที่ตรวจสอบ : _____

แผนก/ กอง : _____

ฝ่าย : รักษาความปลอดภัย

อำนาจการ : _____

ผู้ตรวจสอบ : _____

ตำแหน่ง : Sup - Sec

วัน เดือน ปี ที่ตรวจสอบ : 26 ต.ค. 68 เวลา : _____

| No. | อาคาร P.3 | | CODE. | ชนิดถัง | | | ขนาดปอนด์ | | | | รายละเอียดการตรวจสอบอุปกรณ์กรดดับเพลิง | | | | | | | | | | | | วันประกัน | | | Expire | | | หมายเหตุ | | | |
|-----|-----------|-----------------------|--------|----------|-----|---------|-----------|----|----|----|--|----------|------------|----------|-------------|-------|---------|----------|-------------|----------|------------------|---------|-------------|-------|----|--------|----|----|----------|----|----|------|
| | ชั้น | บริเวณที่ตั้งของถัง | ถังดับ | เคมีแห้ง | CO2 | Non CFC | 5 | 10 | 15 | 20 | สภาพเกจ | | สาย/หัวฉีด | | สลักปิดกั้น | | สภาพถัง | | สภาพตู้เก็บ | | ความดันเกจวัดได้ | | สิ่งกีดขวาง | | D. | M. | Y. | D. | | M. | Y. | |
| | | | เพลิง | | | | | | | | ชำรุด | ไม่ชำรุด | ชำรุด | ไม่ชำรุด | มี | ไม่มี | ชำรุด | ไม่ชำรุด | ชำรุด | ไม่ชำรุด | ผ่าน | ไม่ผ่าน | มี | ไม่มี | | | | | | | | |
| 53 | 5 | ห้องไฟฟ้า | P5/505 | ✓ | | | | | ✓ | | | ✓ | | | | | | ✓ | | | ✓ | | | ✓ | | 22 | 12 | 23 | | | | 2023 |
| 54 | 5 | ห้องไฟฟ้า | P5/506 | | ✓ | | | ✓ | | | | | | | | | | ✓ | | | | | | ✓ | | 22 | 12 | 23 | | | | 2023 |
| 55 | 5 | บันไดหนีไฟหนีไฟ R | P5/507 | ✓ | | | | | ✓ | | | | ✓ | | | | | ✓ | | | ✓ | | | ✓ | | 22 | 12 | 23 | | | | 2023 |
| 56 | 5 | บันไดหนีไฟหนีไฟ L | P5/508 | ✓ | | | | | ✓ | | | | ✓ | | | | | ✓ | | | ✓ | | | ✓ | | 22 | 12 | 23 | | | | 2023 |
| 57 | 6 | ลิฟท์ฉุกเฉิน | P3/601 | ✓ | | | | | ✓ | | | | ✓ | | | | | ✓ | | | ✓ | | | ✓ | | 22 | 12 | 23 | | | | 2023 |
| 58 | 6 | บันไดหนีไฟ R | P3/602 | ✓ | | | | | ✓ | | | | ✓ | | | | | ✓ | | | ✓ | | | ✓ | | 22 | 12 | 23 | | | | 2023 |
| 59 | 6 | ห้อประชุม T5 | P3/603 | ✓ | | | | | ✓ | | | | ✓ | | | | | ✓ | | | ✓ | | | ✓ | | 22 | 12 | 23 | | | | 2023 |
| 60 | 6 | ห้อประชุม T5 | P3/604 | | ✓ | | | ✓ | | | | | ✓ | | | | | ✓ | | | ✓ | | | ✓ | | 22 | 12 | 23 | | | | 2023 |
| 61 | 6 | ประตูทางเข้า GOS | P3/605 | ✓ | | | | | ✓ | | | | ✓ | | | | | ✓ | | | ✓ | | | ✓ | | 22 | 12 | 23 | | | | 2023 |
| 62 | 6 | ประตูทางเข้า GOS | P3/606 | | ✓ | | | ✓ | | | | | ✓ | | | | | ✓ | | | ✓ | | | ✓ | | 22 | 12 | 23 | | | | 2023 |
| 63 | 6 | บันไดหนีไฟ L | P3/607 | ✓ | | | | | ✓ | | | | ✓ | | | | | ✓ | | | ✓ | | | ✓ | | 22 | 12 | 23 | | | | 2023 |
| 64 | 6 | ห้องไฟฟ้า | P3/608 | ✓ | | | | | ✓ | | | | ✓ | | | | | ✓ | | | ✓ | | | ✓ | | 22 | 12 | 23 | | | | 2023 |
| 65 | 6 | ห้องไฟฟ้า | P3/609 | | ✓ | | | ✓ | | | | | ✓ | | | | | ✓ | | | ✓ | | | ✓ | | 22 | 12 | 23 | | | | 2023 |
| 66 | 7 | ลิฟท์ฉุกเฉิน | P3/701 | ✓ | | | | | ✓ | | | | ✓ | | | | | ✓ | | | ✓ | | | ✓ | | 22 | 12 | 22 | | | | 2022 |
| 67 | 7 | ประตูหนีไฟ R | P3/702 | | ✓ | | | ✓ | | | | | ✓ | | | | | ✓ | | | ✓ | | | ✓ | | 22 | 12 | 23 | | | | 2023 |
| 68 | 7 | ประตูหนีไฟในตู้ R | P3/703 | ✓ | | | | | ✓ | | | | ✓ | | | | | ✓ | | | ✓ | | | ✓ | | 22 | 12 | 23 | | | | 2023 |
| 69 | 7 | หน้าห้องถ่ายเอกสาร | P3/704 | ✓ | | | | ✓ | | | | | ✓ | | | | | ✓ | | | ✓ | | | ✓ | | 23 | 5 | 22 | | | | 2022 |
| 70 | 7 | หน้าห้อง IT | P3/705 | | ✓ | | | ✓ | | | | | ✓ | | | | | ✓ | | | ✓ | | | ✓ | | 22 | 12 | 23 | | | | 2023 |
| 71 | 7 | ทางเดินหน้าห้องประชุม | P3/706 | ✓ | | | | | ✓ | | | | ✓ | | | | | ✓ | | | ✓ | | | ✓ | | 22 | 12 | 23 | | | | 2023 |
| 72 | 7 | บันไดหนีไฟ L | P3/707 | ✓ | | | | | ✓ | | | | ✓ | | | | | ✓ | | | ✓ | | | ✓ | | 22 | 12 | 23 | | | | 2023 |
| 73 | 7 | ห้องไฟฟ้า | P3/708 | | ✓ | | | ✓ | | | | | ✓ | | | | | ✓ | | | ✓ | | | ✓ | | 22 | 12 | 23 | | | | 2023 |
| 74 | 7 | ห้องไฟฟ้า | P3/709 | ✓ | | | | | ✓ | | | | ✓ | | | | | ✓ | | | ✓ | | | ✓ | | 22 | 12 | 23 | | | | 2023 |
| 75 | 8 | ลิฟท์ฉุกเฉิน | P3/801 | ✓ | | | | | ✓ | | | | ✓ | | | | | ✓ | | | ✓ | | | ✓ | | 22 | 12 | 23 | | | | 2023 |
| 76 | 8 | ห้องไฟฟ้า | P3/802 | ✓ | | | | | ✓ | | | | ✓ | | | | | ✓ | | | ✓ | | | ✓ | | 22 | 12 | 23 | | | | 2023 |
| 77 | 8 | ประตูหนีไฟในตู้ R | P3/803 | ✓ | | | | | ✓ | | | | ✓ | | | | | ✓ | | | ✓ | | | ✓ | | 22 | 12 | 23 | | | | 2023 |
| 78 | 8 | ประตูหนีไฟ R | P3/804 | | ✓ | | | ✓ | | | | | ✓ | | | | | ✓ | | | ✓ | | | ✓ | | 22 | 12 | 23 | | | | 2023 |

ประจำเดือน.....ตุลาคม 68

ผู้ตรวจสอบ :.....

ตำแหน่ง : Sup. Sec

วัน เดือน ปี ที่ตรวจสอบ : 26 ต.ค. 68 เวลา :



หมายเหตุ : ตรวจสอบพบว่าอุปกรณ์ดับเพลิงชนิด หรือถึงนำยาดับเพลิงหมดให้แจ้งความประสงค้มาที่ Sodexo Security 063-206-0528

แบบฟอร์มการตรวจสอบอุปกรณ์ดับเพลิง

ประจำเดือน... ๗ ตุลาคม ๖๘



อาคาร : อาคารจอดรถ P.4

ชั้น : พื้นที่ / บริเวณที่ตรวจสอบ :

แผนก/ กอง :

ฝ่าย : รักษาความปลอดภัย

อำนาจการ :

ผู้ตรวจสอบ :

ตำแหน่ง : Sup- Sec

วัน เดือน ปี ที่ตรวจสอบ : ๒๖ ต.ค ๖๘

เวลา :

| No. | อาคาร P.4 อาคารจอดรถ | | CODE. | ชนิดถัง | | | ขนาดปอนด์ | | | | รายละเอียดการตรวจสอบอุปกรณ์ดับเพลิง | | | | | | | | | | | | วันรับประกัน | | | Expire | | | หมายเหตุ | | | | |
|-----|----------------------|---------------------|--------|-------------|----------|-----|-----------|---|----|----|-------------------------------------|---------|----------|------------|----------|------------|-------|---------|----------|----------|----------|---------------------|--------------|-------------|-------|--------|----|----|----------|----|----|------|------|
| | ชั้น | บริเวณที่ตั้งของถัง | | ถังดับเพลิง | เคมีแห้ง | CO2 | Non CFC | 5 | 10 | 15 | 20 | สภาพเกจ | | สาย/หัวฉีด | | สลักนิรภัย | | สภาพถัง | | สภาพตุ้บ | | ความดันที่เกจวัดได้ | | สิ่งกีดขวาง | | D. | M. | Y. | | D. | M. | Y. | |
| | | | | | | | | | | | | ชำรุด | ไม่ชำรุด | ชำรุด | ไม่ชำรุด | มี | ไม่มี | ชำรุด | ไม่ชำรุด | ชำรุด | ไม่ชำรุด | ผ่าน | ไม่ผ่าน | มี | ไม่มี | | | | | | | | |
| 1 | 1 | ในตู้ FHR | P4/101 | ✓ | | | | | ✓ | | | | ✓ | | | | | | | | | | | | | 22 | 1 | 23 | | | | 2023 | |
| 2 | 1 | หน้าลิฟต์ | P4/102 | ✓ | | | | | ✓ | | | | ✓ | | | | | | | | | | | | | 16 | 3 | 21 | | | | 2021 | |
| 3 | 1 | เสาทางขึ้น | P4/103 | ✓ | | | | | ✓ | | | | ✓ | | | | | | | | | | | | | 16 | 3 | 21 | | | | 2021 | |
| 4 | 2 | ในตู้ FHR | P4/201 | ✓ | | | | | ✓ | | | | ✓ | | | | | | | | | | | | | 22 | 1 | 23 | | | | 2023 | |
| 5 | 2 | หน้าลิฟต์ | P4/202 | ✓ | | | | | ✓ | | | | ✓ | | | | | | | | | | | | | 16 | 3 | 21 | | | | 2021 | |
| 6 | 2 | เสาทางขึ้น | P4/203 | ✓ | | | | | ✓ | | | | ✓ | | | | | | | | | | | | | 16 | 3 | 21 | | | | 2021 | |
| 7 | 3 | ในตู้ FHR | P4/301 | ✓ | | | | | ✓ | | | | ✓ | | | | | | | | | | | | | 16 | 3 | 21 | | | | 2021 | |
| 8 | 3 | หน้าลิฟต์ | P4/302 | ✓ | | | | | ✓ | | | | ✓ | | | | | | | | | | | | | 16 | 3 | 21 | | | | 2021 | |
| 9 | 3 | เสาทางขึ้น | P4/303 | ✓ | | | | | ✓ | | | | ✓ | | | | | | | | | | | | | 19 | 2 | 25 | | | | 2025 | |
| 10 | 4 | ในตู้ FHR | P4/401 | ✓ | | | | | ✓ | | | | ✓ | | | | | | | | | | | | | 16 | 3 | 21 | | | | 2021 | |
| 11 | 4 | หน้าลิฟต์ | P4/402 | ✓ | | | | | ✓ | | | | ✓ | | | | | | | | | | | | | 19 | 2 | 25 | | | | 2025 | |
| 12 | 4 | เสาทางขึ้น | P4/403 | ✓ | | | | | ✓ | | | | ✓ | | | | | | | | | | | | | 19 | 2 | 25 | | | | 2025 | |
| 13 | 5 | ในตู้ FHR | P4/501 | ✓ | | | | | ✓ | | | | ✓ | | | | | | | | | | | | | 22 | 1 | 23 | | | | 2023 | |
| 14 | 5 | หน้าลิฟต์ | P4/502 | ✓ | | | | | ✓ | | | | ✓ | | | | | | | | | | | | | 16 | 3 | 21 | | | | 2021 | |
| 15 | 5 | เสาทางลง | P4/503 | ✓ | | | | | ✓ | | | | ✓ | | | | | | | | | | | | | | 16 | 3 | 21 | | | | 2021 |

ลงชื่อ _____ ตรวจสอบ

(วันที่ ๒๖ ต.ค. ๖๘)

ลงชื่อ _____ หัวหน้างาน

(วันที่ ๓๑/๑๐/๖๘)

ลงชื่อ _____ ผู้รับทราบ

(วันที่ ๓๐/๑๐/๖๘)

หมายเหตุ : ตรวจสอบพบว่าอุปกรณ์ดับเพลิงชำรุด หรือถึงนํ้ายาดับเพลิงหมดให้แจ้งความประสงค์มาที่ Sodexo Security 063-206-0528

Update : Feb 25

OSHE-ST-F0013

แบบฟอร์มการตรวจสอบอุปกรณ์ดับเพลิง

ประจำเดือน.....ตุลาคม ๖๘.....



อาคาร : P.5

ชั้น : พื้นที่ / บริเวณที่ตรวจสอบ :

แผนก/ กอง : ..Zone A

ฝ่าย :รักษาความปลอดภัย.....

อำนาจการ :

ผู้ตรวจสอบ :

ตำแหน่ง : Sup. Sec

วัน เดือน ปี ที่ตรวจสอบ : 26 ต.ค. ๖๘ เวลา :

| No. | อาคาร P.5 | | CODE. | ชนิดถัง | | | ขนาดปอนด์ | | | | รายละเอียดการตรวจสอบอุปกรณ์ดับเพลิง | | | | | | | | | | | | วันรับประกัน | | | Expire | | | หมายเหตุ | | | |
|-----|-----------|------------------------|--------|-------------|----------|-----|-----------|---|----|----|-------------------------------------|---------|----------|------------|----------|------------|-------|---------|----------|-------------|----------|---------------------|--------------|-------------|-------|--------|----|----|----------|------|------|----|
| | ชั้น | บริเวณที่ตั้งของถัง | | ถังดับเพลิง | เคมีแห้ง | CO2 | Non CFC | 5 | 10 | 15 | 20 | สภาพเกจ | | สาย/หัวฉีด | | สลักนิรภัย | | สภาพถัง | | สภาพตู้เก็บ | | ความดันที่เกจวัดได้ | | สิ่งกีดขวาง | | D. | M. | Y. | | D. | M. | Y. |
| | | | | | | | | | | | | ชำรุด | ไม่ชำรุด | ชำรุด | ไม่ชำรุด | มี | ไม่มี | ชำรุด | ไม่ชำรุด | ชำรุด | ไม่ชำรุด | ผ่าน | ไม่ผ่าน | มี | ไม่มี | | | | | | | |
| 1 | 1 | ทางหนีไฟ(ตู้ดับเพลิง) | P5/101 | ✓ | | | | | ✓ | | | | ✓ | | | ✓ | | | ✓ | | ✓ | | | | 16 | 7 | 21 | | | | 2021 | |
| 2 | 1 | ลิฟท์แกนเงิน | P5/102 | ✓ | | | | | ✓ | | | | ✓ | | | ✓ | | | ✓ | | ✓ | | | | 16 | 7 | 21 | | | | 2021 | |
| 3 | 1 | ห้องเครื่องบันไฟสำรอง | P5/103 | | ✓ | | | ✓ | | | | | ✓ | | | ✓ | | | | | | | | ✓ | 11 | 3 | 24 | | | | 2024 | |
| 4 | 1 | ห้องเครื่องบันไฟสำรอง | P5/104 | ✓ | | | | | ✓ | | | | ✓ | | | ✓ | | | | | ✓ | | | ✓ | 16 | 7 | 21 | | | | 2021 | |
| 5 | 1 | ห้องControl ไฟฟ้า | P5/105 | | ✓ | | | ✓ | | | | | ✓ | | | ✓ | | | | | | | ✓ | 11 | 3 | 24 | | | | 2024 | | |
| 6 | 1 | ห้องControl ไฟฟ้า | P5/106 | ✓ | | | | | ✓ | | | | ✓ | | | ✓ | | | | | ✓ | | ✓ | 16 | 7 | 21 | | | | 2021 | | |
| 7 | 1 | ห้อง Fire pump | P5/107 | | ✓ | | | ✓ | | | | | ✓ | | | ✓ | | | | | | | ✓ | 11 | 3 | 24 | | | | 2024 | | |
| 8 | 1 | ห้อง Fire pump | P5/108 | ✓ | | | | | ✓ | | | | ✓ | | | ✓ | | | | | ✓ | | ✓ | 16 | 3 | 22 | | | | 2022 | | |
| 9 | 1 | โต๊ะรับรอง | P5/109 | | ✓ | | | ✓ | | | | | ✓ | | | ✓ | | | | | | | ✓ | 29 | 4 | 24 | | | | 2024 | | |
| 10 | 1 | ลิฟท์ฉุกเฉิน | P5/110 | | ✓ | | | ✓ | | | | | ✓ | | | ✓ | | | | | | | ✓ | 29 | 4 | 24 | | | | 2024 | | |
| 11 | 1 | ลิฟท์ฉุกเฉิน | P5/111 | | ✓ | | | ✓ | | | | | ✓ | | | ✓ | | | | | | | ✓ | 29 | 4 | 24 | | | | 2024 | | |
| 12 | 1 | ลิฟท์ฉุกเฉิน | P5/112 | | ✓ | | | ✓ | | | | | ✓ | | | ✓ | | | | | | | ✓ | 29 | 4 | 24 | | | | 2024 | | |
| 13 | 1 | ลิฟท์ฉุกเฉิน | P5/113 | | ✓ | | | ✓ | | | | | ✓ | | | ✓ | | | | | | | ✓ | 29 | 4 | 24 | | | | 2024 | | |
| 14 | 2 | ทางหนีไฟ (ตู้ดับเพลิง) | P5201 | ✓ | | | | | ✓ | | | | ✓ | | | ✓ | | | | ✓ | ✓ | | | ✓ | 2 | 11 | 21 | | | | 2021 | |
| 15 | 2 | ลิฟท์ฉุกเฉิน | P5202 | ✓ | | | | | ✓ | | | | ✓ | | | ✓ | | | | | ✓ | ✓ | | ✓ | 16 | 3 | 22 | | | | 2022 | |
| 16 | 2 | ห้องคอนโทรลไฟฟ้า | P5203 | | ✓ | | | ✓ | | | | | ✓ | | | ✓ | | | | | | | ✓ | 11 | 3 | 24 | | | | 2024 | | |
| 17 | 2 | ห้องคอนโทรลไฟฟ้า | P5204 | ✓ | | | | | ✓ | | | | ✓ | | | ✓ | | | | | ✓ | | ✓ | 11 | 3 | 24 | | | | 2024 | | |
| 18 | 2 | ห้องควบคุม CCTV. | P5205 | | ✓ | | | ✓ | | | | | ✓ | | | ✓ | | | | | | | ✓ | 11 | 3 | 24 | | | | 2024 | | |
| 19 | 2 | ห้องควบคุม CCTV. | P5206 | ✓ | | | | | ✓ | | | | ✓ | | | ✓ | | | | | ✓ | | ✓ | 11 | 3 | 24 | | | | 2024 | | |
| 20 | 2 | ห้อง Server | P5207 | | ✓ | | | ✓ | | | | | ✓ | | | ✓ | | | | | | | ✓ | 29 | 4 | 24 | | | | 2024 | | |
| 21 | 2 | ห้อง Server | P5208 | ✓ | | | | | ✓ | | | | ✓ | | | ✓ | | | | | ✓ | | ✓ | 2 | 11 | 21 | | | | 2021 | | |
| 22 | 2 | โต๊ะรับรอง | P5209 | ✓ | | | | | ✓ | | | | ✓ | | | ✓ | | | | | ✓ | | ✓ | 11 | 3 | 24 | | | | 2024 | | |
| 23 | 3 | ทางหนีไฟ | P5/301 | ✓ | | | | | ✓ | | | | ✓ | | | ✓ | | | | ✓ | ✓ | | | ✓ | 16 | 7 | 21 | | | | 2021 | |
| 24 | 3 | ลิฟท์ฉุกเฉิน | P5/302 | ✓ | | | | | ✓ | | | | ✓ | | | ✓ | | | | | ✓ | ✓ | | ✓ | 16 | 7 | 21 | | | | 2021 | |
| 25 | 3 | ห้องคอนโทรลไฟฟ้า | P5/303 | | ✓ | | | ✓ | | | | | ✓ | | | ✓ | | | | | | | ✓ | 11 | 3 | 24 | | | | 2024 | | |
| 26 | 3 | ห้องคอนโทรลไฟฟ้า | P5/304 | ✓ | | | | | ✓ | | | | ✓ | | | ✓ | | | | | ✓ | | ✓ | 11 | 3 | 24 | | | | 2024 | | |
| 27 | 3 | เสา | P5/306 | ✓ | | | | | ✓ | | | | ✓ | | | ✓ | | | | | ✓ | | ✓ | 11 | 3 | 24 | | | | 2024 | | |
| 28 | 3 | ห้อง Server | P5/307 | | ✓ | | | ✓ | | | | | ✓ | | | ✓ | | | | | | | ✓ | 11 | 3 | 24 | | | | 2024 | | |
| 29 | 3 | ห้อง Server | P5/308 | ✓ | | | | | ✓ | | | | ✓ | | | ✓ | | | | | ✓ | | ✓ | 11 | 3 | 24 | | | | 2024 | | |

แบบฟอร์มการตรวจสอบอุปกรณ์ดับเพลิง

ประจำเดือน.....ตุลาคม 68.....

อาคาร : P.5

ชั้น :พื้นที่ / บริเวณที่ตรวจสอบ :

แผนก/ กอง : Zone A

ฝ่าย :.....รักษาความปลอดภัย.....อำนาจการ :

ผู้ตรวจสอบ :

ตำแหน่ง : Sup- Sec.....วัน เดือน ปี ที่ตรวจสอบ : 26 ต.ค. 68 เวลา :



| No. | อาคาร P.5 | | CODE. | ชนิดถัง | | | ขนาดปอนด์ | | | | รายละเอียดการตรวจสอบอุปกรณ์ดับเพลิง | | | | | | | | | | | | | | วันรับประกัน | | | Expire | | | หมายเหตุ | |
|-----|-----------|---------------------|--------|-------------|----------|-----|-----------|---|----|----|-------------------------------------|---------|----------|------------|----------|------------|-------|---------|----------|-------------|----------|---------------------|---------|-------------|--------------|----|----|--------|----|----|----------|----|
| | ชั้น | บริเวณที่ตั้งของถัง | | ถังดับเพลิง | เคมีแห้ง | CO2 | Non CFC | 5 | 10 | 15 | 20 | สภาพเกจ | | สาย/หัวฉีด | | สลักนิรภัย | | สภาพถัง | | สภาพตู้เก็บ | | ความดันที่เกจวัดได้ | | สิ่งกีดขวาง | | D. | M. | Y. | D. | M. | | Y. |
| | | | | | | | | | | | | ชำรุด | ไม่ชำรุด | ชำรุด | ไม่ชำรุด | มี | ไม่มี | ชำรุด | ไม่ชำรุด | ชำรุด | ไม่ชำรุด | ผ่าน | ไม่ผ่าน | มี | ไม่มี | | | | | | | |
| 30 | 4 | บันไดหนีไฟ | P5/401 | ✓ | | | | | ✓ | | | | ✓ | | | ✓ | | | ✓ | | ✓ | | | ✓ | 11 | 3 | 24 | | | | 2024 | |
| 31 | 4 | ลิฟท์ฉุกเฉิน | P5/402 | ✓ | | | | | ✓ | | | | ✓ | | | ✓ | | | ✓ | | ✓ | | | ✓ | 16 | 3 | 21 | | | | 2021 | |
| 32 | 4 | ห้องคอนโทรลไฟฟ้า | P5/403 | ✓ | | | | | ✓ | | | | ✓ | | | ✓ | | | ✓ | | ✓ | | | ✓ | 11 | 3 | 24 | | | | 2024 | |
| 33 | 4 | ห้องคอนโทรลไฟฟ้า | P5/404 | | ✓ | | | ✓ | | | | | ✓ | | | ✓ | | | ✓ | | ✓ | | | ✓ | 11 | 3 | 24 | | | | 2024 | |
| 34 | 4 | เสา | P5/405 | ✓ | | | | | ✓ | | | | ✓ | | | ✓ | | | ✓ | | ✓ | | | ✓ | 11 | 3 | 24 | | | | 2024 | |
| 35 | 5 | บันไดหนีไฟ | P5/501 | ✓ | | | | | ✓ | | | | ✓ | | | ✓ | | | ✓ | | ✓ | | | ✓ | 16 | 7 | 21 | | | | 2021 | |
| 36 | 5 | ลิฟท์ฉุกเฉิน | P5/502 | ✓ | | | | | ✓ | | | | ✓ | | | ✓ | | | ✓ | | ✓ | | | ✓ | 17 | 7 | 21 | | | | 2021 | |
| 37 | 5 | ห้องคอนโทรลไฟฟ้า | P5/503 | ✓ | | | | | ✓ | | | | ✓ | | | ✓ | | | ✓ | | ✓ | | | ✓ | 16 | 7 | 21 | | | | 2021 | |
| 38 | 5 | ห้องคอนโทรลไฟฟ้า | P5/504 | | ✓ | | | ✓ | | | | | ✓ | | | ✓ | | | ✓ | | ✓ | | | ✓ | 11 | 3 | 24 | | | | 2024 | |
| 39 | 5 | เสา | P5/505 | ✓ | | | | | ✓ | | | | ✓ | | | ✓ | | | ✓ | | ✓ | | | ✓ | 17 | 7 | 21 | | | | 2021 | |
| 40 | 6 | บันไดหนีไฟ | P5/601 | ✓ | | | | | ✓ | | | | ✓ | | | ✓ | | | ✓ | | ✓ | | | ✓ | 11 | 3 | 24 | | | | 2024 | |
| 41 | 6 | ลิฟท์ฉุกเฉิน | P5/602 | ✓ | | | | | ✓ | | | | ✓ | | | ✓ | | | ✓ | | ✓ | | | ✓ | 16 | 3 | 21 | | | | 2021 | |
| 42 | 6 | ห้องคอนโทรลไฟฟ้า | P5/603 | | ✓ | | | ✓ | | | | | ✓ | | | ✓ | | | ✓ | | ✓ | | | ✓ | 29 | 4 | 24 | | | | 2024 | |
| 43 | 6 | ห้องคอนโทรลไฟฟ้า | P5/604 | ✓ | | | | | ✓ | | | | ✓ | | | ✓ | | | ✓ | | ✓ | | | ✓ | 11 | 3 | 24 | | | | 2024 | |
| 44 | 6 | เสา | P5/605 | ✓ | | | | | ✓ | | | | ✓ | | | ✓ | | | ✓ | | ✓ | | | ✓ | 11 | 3 | 24 | | | | 2024 | |
| 45 | 7 | บันไดหนีไฟ | P5/701 | ✓ | | | | | ✓ | | | | ✓ | | | ✓ | | | ✓ | | ✓ | | | ✓ | 16 | 7 | 21 | | | | 2021 | |
| 46 | 7 | ลิฟท์ฉุกเฉิน | P5/702 | ✓ | | | | | ✓ | | | | ✓ | | | ✓ | | | ✓ | | ✓ | | | ✓ | 17 | 7 | 21 | | | | 2021 | |
| 47 | 7 | ห้องคอนโทรลไฟฟ้า | P5/703 | | ✓ | | | ✓ | | | | | ✓ | | | ✓ | | | ✓ | | ✓ | | | ✓ | 11 | 3 | 24 | | | | 2024 | |
| 48 | 7 | ห้องคอนโทรลไฟฟ้า | P5/704 | ✓ | | | | | ✓ | | | | ✓ | | | ✓ | | | ✓ | | ✓ | | | ✓ | 16 | 7 | 21 | | | | 2021 | |
| 49 | 7 | เสา | P5/705 | ✓ | | | | | ✓ | | | | ✓ | | | ✓ | | | ✓ | | ✓ | | | ✓ | 17 | 7 | 21 | | | | 2021 | |
| 50 | 8 | บันไดหนีไฟ | P5/801 | ✓ | | | | | ✓ | | | | ✓ | | | ✓ | | | ✓ | | ✓ | | | ✓ | 23 | 5 | 21 | | | | 2021 | |
| 51 | 8 | ลิฟท์ฉุกเฉิน | P5/802 | ✓ | | | | | ✓ | | | | ✓ | | | ✓ | | | ✓ | | ✓ | | | ✓ | 13 | 3 | 22 | | | | 2022 | |
| 52 | 8 | ห้องคอนโทรลไฟฟ้า | P5/803 | | ✓ | | | ✓ | | | | | ✓ | | | ✓ | | | ✓ | | ✓ | | | ✓ | 22 | 12 | 23 | | | | 2023 | |
| 53 | 8 | ห้องคอนโทรลไฟฟ้า | P5/804 | ✓ | | | | | ✓ | | | | ✓ | | | ✓ | | | ✓ | | ✓ | | | ✓ | 13 | 3 | 22 | | | | 2022 | |
| 54 | 8 | เสา | P5/805 | ✓ | | | | | ✓ | | | | ✓ | | | ✓ | | | ✓ | | ✓ | | | ✓ | 17 | 7 | 21 | | | | 2021 | |
| 55 | 9 | บันไดหนีไฟ | P5901 | ✓ | | | | | ✓ | | | | ✓ | | | ✓ | | | ✓ | | ✓ | | | ✓ | 16 | 7 | 21 | | | | 2021 | |
| 56 | 9 | ลิฟท์ฉุกเฉิน | P5902 | ✓ | | | | | ✓ | | | | ✓ | | | ✓ | | | ✓ | | ✓ | | | ✓ | 16 | 7 | 21 | | | | 2021 | |
| 57 | 9 | ห้องคอนโทรลไฟฟ้า | P5903 | | ✓ | | | ✓ | | | | | ✓ | | | ✓ | | | ✓ | | ✓ | | | ✓ | 11 | 3 | 24 | | | | 2024 | |
| 58 | 9 | ห้องคอนโทรลไฟฟ้า | P5904 | ✓ | | | | | ✓ | | | | ✓ | | | ✓ | | | ✓ | | ✓ | | | ✓ | 17 | 7 | 21 | | | | 2021 | |

แบบฟอร์มการตรวจสอบอุปกรณ์ดับเพลิง

ประจำเดือน..... ตุลาคม 68



อาคาร : P.5

ชั้น : พื้นที่ / บริเวณที่ตรวจสอบ :

แผนก/ กอง : 7000-A

ฝ่าย : รัรักษาความปลอดภัย..... อำนวยการ :

ผู้ตรวจสอบ :

ตำแหน่ง : Sup - Sec

วัน เดือน ปี ที่ตรวจสอบ : 26 ต.ค. 68 เวลา :

| No. | อาคาร P.5 | | CODE. | ชนิดถัง | | | ขนาดปอนด์ | | | | รายละเอียดการตรวจสอบอุปกรณ์ดับเพลิง | | | | | | | | | | | | วันรับประกัน | | | Expire | | | หมายเหตุ | | | |
|-----|-----------|---------------------|---------|-------------|----------|-----|-----------|---|----|----|-------------------------------------|---------|----------|------------|----------|------------|-------|---------|----------|-------------|----------|---------------------|--------------|-------------|-------|--------|----|----|----------|----|------|----|
| | ชั้น | บริเวณที่ตั้งของถัง | | ถังดับเพลิง | เคมีแห้ง | CO2 | Non CFC | 5 | 10 | 15 | 20 | สภาพเกจ | | สาย/หัวฉีด | | สลักนิรภัย | | สภาพถัง | | สภาพตู้เก็บ | | ความดันที่เกจวัดได้ | | สิ่งกีดขวาง | | D. | M. | Y. | | D. | M. | Y. |
| | | | | | | | | | | | | ชำรุด | ไม่ชำรุด | ชำรุด | ไม่ชำรุด | มี | ไม่มี | ชำรุด | ไม่ชำรุด | ชำรุด | ไม่ชำรุด | ผ่าน | ไม่ผ่าน | มี | ไม่มี | | | | | | | |
| 59 | 9 | เสา | P5/805 | ✓ | | | | | ✓ | | | | ✓ | | | | | ✓ | | | | | | | 17 | 7 | 21 | | | | 2021 | |
| 60 | 10 | บันไดหนีไฟ | P5/1001 | ✓ | | | | | ✓ | | | | ✓ | | | | | ✓ | | | | | | | 29 | 4 | 24 | | | | 2024 | |
| 61 | 10 | ลิฟท์ฉุกเฉิน | P5/1002 | ✓ | | | | | ✓ | | | | ✓ | | | | | ✓ | | | | | | | 17 | 7 | 22 | | | | 2022 | |
| 62 | 10 | ห้องคอนโทรลไฟฟ้า | P5/1003 | | ✓ | | | | ✓ | | | | ✓ | | | | | ✓ | | | | | | | 29 | 4 | 24 | | | | 2024 | |
| 63 | 10 | ห้องคอนโทรลไฟฟ้า | P5/1004 | ✓ | | | | | ✓ | | | | ✓ | | | | | ✓ | | | | | | | 17 | 7 | 22 | | | | 2022 | |
| 64 | 11 | บันไดหนีไฟ | P5/1101 | ✓ | | | | | | ✓ | | | ✓ | | | | | ✓ | | | | | | | 29 | 4 | 24 | | | | 2024 | |
| 65 | 11 | ลิฟท์ฉุกเฉิน | P5/1102 | ✓ | | | | | | ✓ | | | ✓ | | | | | ✓ | | | | | | | 17 | 7 | 21 | | | | 2021 | |
| 66 | 11 | ห้องคอนโทรลไฟฟ้า | P5/1103 | | ✓ | | | | ✓ | | | | ✓ | | | | | ✓ | | | | | | | 29 | 4 | 24 | | | | 2024 | |
| 67 | 11 | ห้องคอนโทรลไฟฟ้า | P5/1104 | ✓ | | | | | | ✓ | | | ✓ | | | | | ✓ | | | | | | | 17 | 7 | 21 | | | | 2021 | |
| 68 | 12 | บันไดหนีไฟ | P5/1201 | ✓ | | | | | ✓ | | | | ✓ | | | | | ✓ | | | | | | | 29 | 4 | 24 | | | | 2024 | |
| 69 | 12 | ลิฟท์ฉุกเฉิน | P5/1202 | ✓ | | | | | ✓ | | | | ✓ | | | | | ✓ | | | | | | | 29 | 4 | 24 | | | | 2024 | |
| 70 | 12 | ห้องคอนโทรลไฟฟ้า | P5/1203 | | ✓ | | | | ✓ | | | | ✓ | | | | | ✓ | | | | | | | 29 | 4 | 24 | | | | 2024 | |
| 71 | 12 | ห้องคอนโทรลไฟฟ้า | P5/1204 | ✓ | | | | | ✓ | | | | ✓ | | | | | ✓ | | | | | | | 29 | 4 | 24 | | | | 2024 | |
| 72 | 13 | บันไดหนีไฟ | P51301 | ✓ | | | | | | ✓ | | | ✓ | | | | | ✓ | | | | | | | 16 | 7 | 21 | | | | 2021 | |
| 73 | 13 | ลิฟท์ฉุกเฉิน | P51302 | ✓ | | | | | | ✓ | | | ✓ | | | | | ✓ | | | | | | | 17 | 7 | 21 | | | | 2021 | |
| 74 | 13 | ห้องคอนโทรลไฟฟ้า | P51303 | ✓ | | | | | | ✓ | | | ✓ | | | | | ✓ | | | | | | | 16 | 7 | 21 | | | | 2021 | |
| 75 | 13 | ห้องคอนโทรลไฟฟ้า | P51304 | | ✓ | | | | ✓ | | | | ✓ | | | | | ✓ | | | | | | | 29 | 4 | 24 | | | | 2024 | |
| 76 | R | หน้าห้อง Pressurize | P5/R01 | ✓ | | | | | | ✓ | | | ✓ | | | | | ✓ | | | | | | | 23 | 2 | 21 | | | | 2021 | |
| 77 | R | ห้องลิฟท์ฉุกเฉิน | P5/R02 | ✓ | | | | | | ✓ | | | ✓ | | | | | ✓ | | | | | | | 23 | 2 | 21 | | | | 2021 | |
| 78 | R | ห้องลิฟท์โดยสาร | P5/R03 | ✓ | | | | | | ✓ | | | ✓ | | | | | ✓ | | | | | | | 2 | 11 | 21 | | | | 2021 | |
| 79 | R | ห้อง Pressurize | P5/R04 | | ✓ | | | | ✓ | | | | ✓ | | | | | ✓ | | | | | | | 29 | 4 | 24 | | | | 2024 | |
| 80 | R | ห้อง Pump | P5/R05 | ✓ | | | | | | ✓ | | | ✓ | | | | | ✓ | | | | | | | 16 | 7 | 21 | | | | 2021 | |
| 81 | R | ห้อง Pressurize | P5/R06 | | ✓ | | | | ✓ | | | | ✓ | | | | | ✓ | | | | | | | 17 | 7 | 21 | | | | 2021 | |

ลงชื่อ.....ผู้ตรวจ

(วันที่ 26 ต.ค. 68)

ลงชื่อ.....หัวหน้างาน

(วันที่ 30/10/68)

ลงชื่อ.....ผู้รับทราบ

(วันที่ 30/10/68)

ประจำเดือน..... ตุลาคม 68



ชั้น : _____ พื้นที่ / บริเวณที่ตรวจสอบ : _____
ฝ่าย :รักษาความปลอดภัย..... อำเภอวาร :
ตำแหน่ง : Sup. Sec วัน เดือน ปี ที่ตรวจสอบ : 26 ต.ค. ๕๘ เวลา : _____

หมายเหตุ : ตรวจสอบพบว่าอุปกรณ์ดับเพลิงขาด หรือถังน้ำยาดับเพลิงหมดให้แจ้งความประสงค์มาที่ Sodexo Security 063-206-0528

แบบฟอร์มการตรวจสอบอุปกรณ์ดับเพลิง

ประจำเดือน ตุลาคม 68



อาคาร : ป้อม รปภ. 1,3,4

แผนก/ กอง :Zone A.....

ชั้น : พื้นที่ / บริเวณที่ตรวจสอบ :

ฝ่าย :รักษาความปลอดภัย.....

อำนาจการ :

ผู้ตรวจสอบ :
.....

ตำแหน่ง : Sup. Sec

วัน เดือน ปี ที่ตรวจสอบ : 26 ต.ค. 68 เวลา :

| No. | ชั้น | ป้อม รปภ. หน่วยงาน | CODE. ถังดับ เพลิง | ชนิดถัง | | | ขนาดปอนด์ | | | | รายละเอียดการตรวจสอบอุปกรณ์ดับเพลิง | | | | | | | | | | | | วันรับประกัน | | | Expire | | | หมายเหตุ | | | | |
|-----|------|-----------------------|--------------------------|--------------|-----|------------|-----------|----|----|----|-------------------------------------|----------|------------|----------|------------|-------|---------|----------|-------------|----------|---------------------|---------|--------------|-------|----|--------|----|----|----------|----|----|--|------|
| | | | | เคมี แห้ง | CO2 | Non CFC | 5 | 10 | 15 | 20 | สภาพเกจ | | สาย/หัวฉีด | | สลักนิรภัย | | สภาพถัง | | สภาพตู้เก็บ | | ความดันที่เกจวัดได้ | | สิ่งกีดขวาง | | D. | M. | Y. | D. | | M. | Y. | | |
| | | | | | | | | | | | ชำรุด | ไม่ชำรุด | ชำรุด | ไม่ชำรุด | มี | ไม่มี | ชำรุด | ไม่ชำรุด | ชำรุด | ไม่ชำรุด | ผ่าน | ไม่ผ่าน | มี | ไม่มี | | | | | | | | | |
| 1 | 1 | ป้อมประตู 3 | Se 301 | ✓ | | | | | ✓ | | | | ✓ | | | | ✓ | | | ✓ | | | | ✓ | | | 11 | 3 | 24 | | | | 2024 |
| 2 | 1 | ป้อมประตู 3 | Se 302 | ✓ | | | | | ✓ | | | | ✓ | | | | ✓ | | | ✓ | | | | ✓ | | | 11 | 3 | 24 | | | | 2024 |
| 3 | 1 | ป้อมประตู 3 | Se 303 | ✓ | | | | | ✓ | | | | ✓ | | | | ✓ | | | ✓ | | | | ✓ | | | 11 | 3 | 24 | | | | 2024 |
| 4 | 1 | ป้อมประตู 3 | Se 304 | ✓ | | | | | ✓ | | | | ✓ | | | | ✓ | | | ✓ | | | | ✓ | | | 15 | 7 | 22 | | | | 2022 |
| 5 | 1 | ป้อมประตู 1 | Se 305 | ✓ | | | | | ✓ | | | | ✓ | | | | ✓ | | | ✓ | | | | ✓ | | | 27 | 5 | 22 | | | | 2022 |
| 6 | 1 | ป้อมประตู 4 | Se 306 | ✓ | | | | | ✓ | | | | ✓ | | | | ✓ | | | ✓ | | | | ✓ | | | 15 | 7 | 22 | | | | 2022 |

ลงชื่อ ผู้ตรวจ

(วันที่ 26 ต.ค. 68)

ลงชื่อ หัวหน้างาน

(วันที่ 30/10/68)

ลงชื่อ ผู้รับทราบ

(วันที่ 30/10/68)

หมายเหตุ : ตรวจสอบพบว่าอุปกรณ์ดับเพลิงชำรุด หรือถังน้ำยาดับเพลิงหมดให้แจ้งความประสงค์มาที่ Sodexo Security 063-206-0528

Update : Feb 25

OSHE-ST-F0013

แบบฟอร์มการตรวจสอบอุปกรณ์ดับเพลิง

ประจำเดือน... ตุลาคม ๒๕๖๘

อาคาร : บิโอมประตู 6-19

ชั้น : _____

พื้นที่ / บริเวณที่ตรวจสอบ : _____

แผนก/ กอง : _____

ฝ่าย : _____

อำนาจการ : _____

ผู้ตรวจสอบ : _____

ตำแหน่ง : Sup.See

วัน เดือน ปี ที่ตรวจสอบ : ๖/10/๖๘

เวลา : _____



| No. | บ้อมประตู6-19 | | CODE. | ชนิดถัง | | | ขนาดปอนด์ | | | | รายละเอียดการตรวจสอบอุปกรณ์ดับเพลิง | | | | | | | | | | | | วันรับประกัน | | | Expire | | | หมายเหตุ | | |
|-----|---------------|---------------------------|-------------|----------|-----|---------|-----------|----|----|----|-------------------------------------|----------|------------|----------|------------|-------|---------|----------|-------------|----------|---------------------|---------|--------------|-------|----|--------|----|----|----------|----|------|
| | ชั้น | หน่วยงาน | ถังดับเพลิง | เคมีแห้ง | CO2 | Non CFC | 5 | 10 | 15 | 20 | สภาพเกจ | | สาย/หัวฉีด | | สลักนิรภัย | | สภาพถัง | | สภาพตู้เก็บ | | ความดันที่เกจวัดได้ | | สิ่งกีดขวาง | | D. | M. | Y. | D. | | M. | Y. |
| | | | | | | | | | | | ชำรุด | ไม่ชำรุด | ชำรุด | ไม่ชำรุด | มี | ไม่มี | ชำรุด | ไม่ชำรุด | ชำรุด | ไม่ชำรุด | ผ่าน | ไม่ผ่าน | มี | ไม่มี | | | | | | | |
| 1 | 1 | บ้อมประตู 6 | | ✓ | | | | | ✓ | | | ✓ | | ✓ | | | ✓ | | ✓ | | ✓ | | ✓ | | 17 | 7 | 24 | | | | 2024 |
| 2 | 1 | บ้อมประตู 6 | | ✓ | | | | | ✓ | | | ✓ | | ✓ | | | ✓ | | ✓ | | ✓ | | ✓ | | 24 | 6 | 22 | | | | 2022 |
| 3 | 1 | บ้อมประตู 7 | | ✓ | | | | | ✓ | | | ✓ | | ✓ | | | ✓ | | ✓ | | ✓ | | ✓ | | 17 | 7 | 24 | | | | 2024 |
| 4 | 1 | บ้อมประตู 7 | | ✓ | | | | | ✓ | | | ✓ | | ✓ | | | ✓ | | ✓ | | ✓ | | ✓ | | 17 | 7 | 24 | | | | 2024 |
| 5 | 1 | บ้อมประตู 7 | | ✓ | | | | | ✓ | | | ✓ | | ✓ | | | ✓ | | ✓ | | ✓ | | ✓ | | 17 | 7 | 24 | | | | 2024 |
| 6 | 1 | บ้อมประตู 7 | | ✓ | | | | | ✓ | | | ✓ | | ✓ | | | ✓ | | ✓ | | ✓ | | ✓ | | 17 | 7 | 24 | | | | 2024 |
| 7 | 1 | บ้อมประตู 8 | | ✓ | | | | | ✓ | | | ✓ | | ✓ | | | ✓ | | ✓ | | ✓ | | ✓ | | 2 | 11 | 21 | | | | 2021 |
| 8 | 1 | บ้อมประตู 9 | | ✓ | | | | | ✓ | | | ✓ | | ✓ | | | ✓ | | ✓ | | ✓ | | ✓ | | 2 | 11 | 21 | | | | 2021 |
| 9 | 1 | บ้อมประตู 11 | | ✓ | | | | ✓ | | | | ✓ | | ✓ | | | ✓ | | ✓ | | ✓ | | ✓ | | 17 | 7 | 24 | | | | 2024 |
| 10 | 1 | บ้อมประตู 11 | | ✓ | | | | ✓ | | | | ✓ | | ✓ | | | ✓ | | ✓ | | ✓ | | ✓ | | 17 | 7 | 24 | | | | 2024 |
| 11 | 1 | บ้อมประตู 12 | | ✓ | | | | | ✓ | | | ✓ | | ✓ | | | ✓ | | ✓ | | ✓ | | ✓ | | 17 | 7 | 24 | | | | 2024 |
| 12 | 1 | บ้อมประตู 12 | | | ✓ | | | | ✓ | | | | | ✓ | | | ✓ | | ✓ | | | | ✓ | | 17 | 7 | 24 | | | | 2024 |
| 13 | 1 | บ้อมประตู 12 | | | ✓ | | | | ✓ | | | | | ✓ | | | ✓ | | ✓ | | | | ✓ | | 17 | 7 | 24 | | | | 2024 |
| 14 | 1 | บ้อมประตู 14 | | ✓ | | | | | ✓ | | | ✓ | | ✓ | | | ✓ | | ✓ | | ✓ | | ✓ | | 17 | 7 | 24 | | | | 2024 |
| 15 | 1 | บ้อมประตู 14 | | ✓ | | | | | ✓ | | | ✓ | | ✓ | | | ✓ | | ✓ | | ✓ | | ✓ | | 17 | 7 | 24 | | | | 2024 |
| 16 | 1 | บ้อมประตู 16 | | | ✓ | | | | ✓ | | | | | ✓ | | | ✓ | | ✓ | | | | ✓ | | 17 | 7 | 24 | | | | 2024 |
| 17 | 1 | บ้อมประตู 16 | | ✓ | | | | | ✓ | | | ✓ | | ✓ | | | ✓ | | ✓ | | ✓ | | ✓ | | 17 | 7 | 24 | | | | 2024 |
| 18 | 1 | คลังเก็บสินค้า รอทำลาย | ป16/101 | ✓ | | | | | ✓ | | | ✓ | | ✓ | | | ✓ | | ✓ | | ✓ | | ✓ | | 17 | 7 | 24 | | | | 2024 |
| 19 | 1 | คลังสินค้าด้านนอกทางออก | ป16/102 | ✓ | | | | | ✓ | | | ✓ | | ✓ | | | ✓ | | ✓ | | ✓ | | ✓ | | 17 | 7 | 24 | | | | 2024 |
| 20 | 1 | คลังสินค้าด้านในทางออก | ป16/103 | ✓ | | | | | ✓ | | | ✓ | | ✓ | | | ✓ | | ✓ | | ✓ | | ✓ | | 17 | 7 | 24 | | | | 2024 |
| 21 | 1 | คลังสินค้าด้านในทางเข้า | ป16/104 | ✓ | | | | | ✓ | | | ✓ | | ✓ | | | ✓ | | ✓ | | ✓ | | ✓ | | 17 | 7 | 24 | | | | 2024 |
| 22 | 1 | คลังสินค้าด้านหน้าทางเข้า | ป16/105 | ✓ | | | | | ✓ | | | ✓ | | ✓ | | | ✓ | | ✓ | | ✓ | | ✓ | | 17 | 7 | 24 | | | | 2024 |
| 23 | 1 | ห้องแลกฝา | ป16/106 | ✓ | | | | | ✓ | | | ✓ | | ✓ | | | ✓ | | ✓ | | ✓ | | ✓ | | 17 | 7 | 24 | | | | 2024 |
| 24 | 1 | ห้องแลกฝา | ป16/107 | ✓ | | | | | ✓ | | | ✓ | | ✓ | | | ✓ | | ✓ | | ✓ | | ✓ | | 17 | 7 | 24 | | | | 2024 |
| 25 | 1 | บ้อมประตู 17 | | | ✓ | | | ✓ | | | | | | ✓ | | | ✓ | | | | | | ✓ | | 17 | 7 | 24 | | | | 2024 |

ประจำเดือน..... ๒๕๖๘

วัน เดือน ปี ที่ตรวจสอบ : 21/10/68 เวลา :

OSHE-ST-F0013

แบบฟอร์มการตรวจสอบอุปกรณ์ดับเพลิง



ประจำเดือน ตุลาคม ๒๕๖๘

อาคาร : ข้อมูลที่พบเพิ่มเติม

ชั้น : _____ พื้นที่ / บริเวณที่ตรวจสอบ : _____

แผนก/ กอง : _____

ฝ่าย : _____

อำนาจการ : _____

ผู้ตรวจสอบ : _____

ตำแหน่ง : Sup.See

วัน เดือน ปี ที่ตรวจสอบ : ๓๑/๑๐/๖๘ เวลา : _____

| No. | โรงพยาบาล | | | CODE. | ชนิดถัง | | | ขนาดปอนด์ | | | | รายละเอียดการตรวจสอบอุปกรณ์ดับเพลิง | | | | | | | | | | | | วันรับประกัน | | | Expire | | | หมายเหตุ | | | |
|-----|-----------|-----------------|---------------------|--------|-------------|----------|-----|-----------|---|----|----|-------------------------------------|---------|----------|------------|----------|------------|-------|---------|----------|-------------|----------|---------------------|--------------|-------------|-------|--------|----|----|----------|----|------|------|
| | ชั้น | หน่วยงาน | บริเวณที่ตั้งของถัง | | ถังดับเพลิง | เคมีแห้ง | CO2 | Non CFC | 5 | 10 | 15 | 20 | สภาพเกจ | | สาย/หัวฉีด | | สลักนิรภัย | | สภาพถัง | | สภาพตู้เก็บ | | ความดันที่เกจวัดได้ | | สิ่งกีดขวาง | | D. | M. | Y. | | D. | M. | Y. |
| | | | | | | | | | | | | | ชำรุด | ไม่ชำรุด | ชำรุด | ไม่ชำรุด | มี | ไม่มี | ชำรุด | ไม่ชำรุด | ชำรุด | ไม่ชำรุด | ผ่าน | ไม่ผ่าน | มี | ไม่มี | | | | | | | |
| 1 | 1 | โรงพยาบาลกลาง | ด้านหลัง | CO01 | | ✓ | | | | ✓ | | | | | | ✓ | | | | ✓ | | | | | | ✓ | 17 | 7 | 24 | | | | 2024 |
| 2 | 1 | โรงพยาบาลกลาง | ด้านหลัง | CO02 | | ✓ | | | | ✓ | | | | | | ✓ | | | | ✓ | | | | | | ✓ | 17 | 7 | 24 | | | | 2024 |
| 3 | 1 | โรงพยาบาลกลาง | ตู้ดับเพลิงด้านหน้า | DC01 | ✓ | | | | | | ✓ | | | | ✓ | | | | ✓ | | | ✓ | ✓ | | ✓ | 17 | 7 | 24 | | | | 2024 | |
| 4 | 1 | โรงพยาบาลกลาง | ตู้ดับเพลิงด้านหน้า | DC02 | ✓ | | | | | | ✓ | | | | ✓ | | | | ✓ | | | ✓ | ✓ | | ✓ | 17 | 7 | 24 | | | | 2024 | |
| 5 | 1 | โรงพยาบาลกลาง | ตู้ดับเพลิงด้านหน้า | DC03 | ✓ | | | | | | ✓ | | | | ✓ | | | | ✓ | | | ✓ | ✓ | | ✓ | 17 | 7 | 24 | | | | 2024 | |
| 6 | 1 | โรงพยาบาลกลาง | ตู้ดับเพลิงด้านหน้า | DC04 | ✓ | | | | | | ✓ | | | | ✓ | | | | ✓ | | | ✓ | ✓ | | ✓ | 17 | 7 | 24 | | | | 2024 | |
| 7 | 1 | โรงพยาบาลกลาง | ในโรงพยาบาล | DC05 | ✓ | | | | | | ✓ | | | | ✓ | | | | ✓ | | | ✓ | ✓ | | ✓ | 25 | 1 | 24 | | | | 2024 | |
| 8 | 1 | โรงพยาบาลประจวบ | ตู้ดับเพลิงด้านหน้า | ป.8/01 | ✓ | | | | | | ✓ | | | | ✓ | | | | ✓ | | | ✓ | ✓ | | ✓ | 23 | 2 | 22 | | | | 2022 | |

ลงชื่อ _____ ผู้ตรวจ

(วันที่ ๓๑/๑๐/๖๘)

ลงชื่อ _____ หัวหน้างาน

(วันที่ 30/10/68)

ลงชื่อ 8 _____ ผู้รับทราบ

(วันที่ 30/10/68)

หมายเหตุ : ตรวจสอบพบว่าอุปกรณ์ดับเพลิงชำรุด หรือถึงอายุดับเพลิงหมดให้แจ้งความประสงค์มาที่ Sodexo Security 063-206-0528

Update : Feb 25

OSHE-ST-F0013

แบบฟอร์มการตรวจสอบอุปกรณ์ดับเพลิง

ประจำเดือน... ตุลาคม ๒๕๖๘



อาคาร : OM

ชั้น : _____ พื้นที่ / บริเวณที่ตรวจสอบ : _____

แผนก/ กอง : _____

ฝ่าย : _____

อำนาจการ : _____

ผู้ตรวจสอบ : _____

ตำแหน่ง : Sup. See

วัน เดือน ปี ที่ตรวจสอบ : ๓๑/๑๐/๖๘ เวลา : _____

| No. | อาคาร OM | | CODE. | ชนิดถัง | | | ขนาดปอนด์ | | | | รายละเอียดการตรวจสอบอุปกรณ์ดับเพลิง | | | | | | | | | | | | วันรับประกัน | | | Expire | | | หมายเหตุ | | |
|-----|----------|-----------------------------|-------------|----------|-----|---------|-----------|----|----|----|-------------------------------------|----------|------------|----------|------------|-------|---------|----------|-------------|----------|---------------------|---------|--------------|-------|----|--------|----|----|----------|----|------|
| | ชั้น | หน่วยงานบริเวณที่ตั้งของถัง | ถังดับเพลิง | เคมีแห้ง | CO2 | Non CFC | 5 | 10 | 15 | 20 | สภาพเกจ | | สาย/หัวฉีด | | สลักนิรภัย | | สภาพถัง | | สภาพตู้เก็บ | | ความดันที่เกจวัดได้ | | สิ่งกีดขวาง | | D. | M. | Y. | D. | | M. | Y. |
| | | | | | | | | | | | ชำรุด | ไม่ชำรุด | ชำรุด | ไม่ชำรุด | มี | ไม่มี | ชำรุด | ไม่ชำรุด | ชำรุด | ไม่ชำรุด | ผ่าน | ไม่ผ่าน | มี | ไม่มี | | | | | | | |
| 1 | 1 | ระหว่างชั้น 1-2ฝั่งลานจอด | OM101 | ✓ | | | | | ✓ | | | | ✓ | | ✓ | | | ✓ | | ✓ | | | ✓ | | 14 | 7 | 65 | | | | 2022 |
| 2 | 1 | ในห้องฟิตเนส | OM102 | | | ✓ | | ✓ | | | | | ✓ | | ✓ | | | ✓ | | ✓ | | | ✓ | | 17 | 7 | 67 | | | | 2024 |
| 3 | 1 | ระหว่างชั้น 2-3ฝั่งลานจอด | OM103 | | | ✓ | | ✓ | | | | | ✓ | | ✓ | | | ✓ | | ✓ | | | ✓ | | 17 | 7 | 67 | | | | 2024 |
| 4 | 1 | ในห้องฟิตเนส | OM104 | | | ✓ | | ✓ | | | | | ✓ | | ✓ | | | ✓ | | ✓ | | | ✓ | | 17 | 7 | 67 | | | | 2024 |
| 5 | 1 | OM/ระหว่างชั้น 1-2 | OM107 | ✓ | | | | | ✓ | | | | ✓ | | ✓ | | | ✓ | | ✓ | | | ✓ | | 14 | 7 | 65 | | | | 2022 |
| 6 | 2 | OM/ระหว่างชั้น 2-3 | OM206 | ✓ | | | | | ✓ | | | | ✓ | | ✓ | | | ✓ | | ✓ | | | ✓ | | 14 | 7 | 65 | | | | 2022 |
| 7 | 3 | OM/ระหว่างชั้น 3-4 | OM309 | ✓ | | | | | ✓ | | | | ✓ | | ✓ | | | ✓ | | ✓ | | | ✓ | | 14 | 7 | 65 | | | | 2022 |
| 8 | 3 | ระหว่างชั้น 3-4ฝั่งลานจอด | OM305 | ✓ | | | | | ✓ | | | | ✓ | | ✓ | | | ✓ | | ✓ | | | ✓ | | 14 | 7 | 65 | | | | 2022 |

ลงชื่อ _____ ผู้ตรวจ

ลงชื่อ _____ หัวหน้างาน

ลงชื่อ _____ ผู้รับทราบ

(วันที่ ๓๑/๑๐/๖๘)

(วันที่ 30/10/68)

(วันที่ 30/10/68)

หมายเหตุ : ตรวจสอบพบว่าอุปกรณ์ดับเพลิงชำรุด หรือถึงอายุดับเพลิงหมดให้แจ้งความประสงค์มาที่ Sodexo Security 063-206-0528

Update : Feb 25

OSHE-ST-F0013

แบบฟอร์มการตรวจสอบอุปกรณ์ดับเพลิง

ประจำเดือน... ตุลาคม ๒๕๖๘



อาคาร : อาคาร D

ชั้น : _____ พื้นที่ / บริเวณที่ตรวจสอบ :

แผนก/ กอง :

ฝ่าย :

อำนาจการ :

ผู้ตรวจสอบ :

ตำแหน่ง : Sup. Sec

วัน เดือน ปี ที่ตรวจสอบ : ๒๑/๑๐/๖๘ เวลา :

| No. | อาคาร D | | CODE. | ชนิดถัง | | | ขนาดปอนด์ | | | | รายละเอียดการตรวจสอบอุปกรณ์ดับเพลิง | | | | | | | | | | | | วันรับประกัน | | | Expire | | | หมายเหตุ | | | | |
|---|---------|-----------------------------|-------|-------------|----------|-----|-----------|---|----|----|-------------------------------------|---------|----------|------------|----------|------------|-------|---------|----------|----------|----------|---------------------|--------------|-------------|-------|--------|----|----|----------|----|----|------|------|
| | ชั้น | หน่วยงานบริเวณที่ตั้งของถัง | | ถังดับเพลิง | เคมีแห้ง | CO2 | Non CFC | 5 | 10 | 15 | 20 | สภาพเกจ | | สาย/หัวฉีด | | สลักนิรภัย | | สภาพถัง | | สภาพตุ้บ | | ความดันที่เกจวัดได้ | | สิ่งกีดขวาง | | D. | M. | Y. | | D. | M. | Y. | |
| | | | | | | | | | | | | ชำรุด | ไม่ชำรุด | ชำรุด | ไม่ชำรุด | มี | ไม่มี | ชำรุด | ไม่ชำรุด | ชำรุด | ไม่ชำรุด | ผ่าน | ไม่ผ่าน | มี | ไม่มี | | | | | | | | |
| 1 | 1 | ระหว่างชั้น 1 | D011 | ✓ | | | | ✓ | | | | | ✓ | | ✓ | | | ✓ | | | ✓ | | | | ✓ | | 22 | 2 | 22 | | | | 2022 |
| 2 | 3 | ระหว่างชั้น 2 | D012 | ✓ | | | | ✓ | | | | | ✓ | | ✓ | | | ✓ | | | ✓ | | | ✓ | | 22 | 2 | 22 | | | | 2022 | |
| 3 | 3 | ระหว่างชั้น 3 | D013 | ✓ | | | | ✓ | | | | | ✓ | | ✓ | | | ✓ | | | ✓ | | | ✓ | | 22 | 2 | 22 | | | | 2022 | |
| <div style="display: flex; justify-content: space-between;"> <div> <p>ลงชื่อ _____ ผู้ตรวจ</p> <p>(<u>๒๑/๑๐/๖๘</u>)</p> <p>วันที่ <u>๒๑/๑๐/๖๘</u></p> </div> <div> <p>ลงชื่อ _____ หัวหน้างาน</p> <p>(<u>๓๐/๑๐/๖๘</u>)</p> <p>วันที่ <u>๓๐/๑๐/๖๘</u></p> </div> <div> <p>ลงชื่อ _____ ผู้รับทราบ</p> <p>(<u>๓๐/๑๐/๖๘</u>)</p> <p>วันที่ <u>๓๐/๑๐/๖๘</u></p> </div> </div> | | | | | | | | | | | | | | | | | | | | | | | | | | | | | | | | | |

หมายเหตุ : ตรวจสอบพบว่าอุปกรณ์ดับเพลิงชำรุด หรือถึงอายุดับเพลิงหมดให้แจ้งความประสงค้มาที่ Sodexo Security 063-206-0528

Update : Feb 25

OSHE-ST-F0013

ประจำเดือน..... ๒๕๖๘



ชั้น : พื้นที่ / บริเวณที่ตรวจสอบ :

ฝ่าย :

ตำแหน่ง : Sup. See

อำนาจการ :

วัน เดือน ปี ที่ตรวจสอบ : 21/10/68

ເວລາ :

ลงชื่อ _____ ผู้ตรวจ

()
วันที่ ๒๑/๑๐/๖๘

ลงชื่อ _____ หัวหน้างาน

วันที่: 30/10/65

ลงชื่อ _____ ผู้รับทราบ

(วันที่ ๓๐/๑๐/๖๘)

หมายเหตุ : ตรวจสอบพบว่าอุปกรณ์ดับเพลิงชำรุด หรือถึงอายุดับเพลิงหมดให้แจ้งความประสงค์มาที่ Sodexo Security 063-206-0528

7.19 เอกสารการฝึกซ้อมป้องกันและระงับอัคคีภัยของโครงการ



รายงานการฝึกซ้อมแผนฉุกเฉินแผ่นดินไหว และการฝึกซ้อมดับเพลิงและฝึกซ้อมอพยพ หนีไฟ ประจำปี 2568

บริษัท โอสดสภา จำกัด (มหาชน) สำนักงานใหญ่

วันศุกร์ ที่ 14 พฤศจิกายน 2568 เวลา 08:30 น. - 11:30 น.

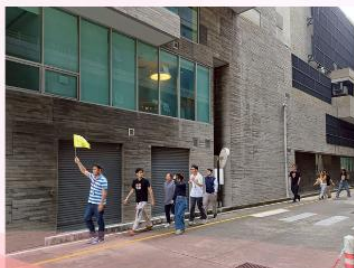

ที่ กท ๑๘๐๗/๑๕๖๑



สำนักป้องกันและบรรเทาสาธารณภัย
๗๗/๑ ถนนพระรามที่ ๖ กทม. ๑๐๕๐๐

๒๑ พฤศจิกายน ๒๕๖๘

เรื่อง รายงานสรุปผลการฝึกซ้อมดับเพลิงและฝึกซ้อมอพยพหนีไฟ

เรียน บริษัท โอสดสภา จำกัด (มหาชน) สำนักงานใหญ่ (Zone A)

| | | |
|------------------|--|--------------|
| สิ่งที่ส่งมาด้วย | ๑. รายงานสรุปผลการฝึกซ้อมดับเพลิงและฝึกซ้อมอพยพหนีไฟ | จำนวน ๑ ฉบับ |
| | ๒. วุฒิบัตรสำหรับหน่วยงานที่ผ่านการฝึกซ้อมดับเพลิงฯ | จำนวน ๑ ฉบับ |

ตามที่บริษัท โอสดสภา จำกัด (มหาชน) สำนักงานใหญ่ (Zone A) ขอรับการสนับสนุนวิทยากรฝึกซ้อมดับเพลิงและฝึกซ้อมอพยพหนีไฟ ให้กับพนักงานของบริษัทฯ ในวันที่ ๑๔ พฤศจิกายน ๒๕๖๘ นั้น

สำนักป้องกันและบรรเทาสาธารณภัย กรุงเทพมหานคร ในฐานะนิติบุคคลผู้ให้บริการฝึกอบรมฯ ของกรุงเทพมหานคร ได้ดำเนินการฝึกอบรมการฝึกซ้อมดับเพลิงและฝึกซ้อมอพยพหนีไฟให้กับพนักงานของบริษัท โอสดสภา จำกัด (มหาชน) สำนักงานใหญ่ (Zone A) เมื่อวันที่ ๑๔ กันยายน ๒๕๖๘ เรียบร้อยแล้ว รายละเอียดตามสิ่งที่ส่งมาด้วย

จึงเรียนมาเพื่อทราบ

ขอแสดงความนับถือ



ผู้อำนวยการสำนักป้องกันและบรรเทาสาธารณภัย

กองปฏิบัติการดับเพลิงและกู้ภัย ๔

โทร. ๐ ๒๓๕๔ ๖๘๕๘ ต่อ ๓๒๒

รายงานสรุปผลการจัดฝึกซ้อมดับเพลิงและฝึกซ้อมอพยพหนีไฟ

เขียนที่.....สถานีดับเพลิงและกู้ภัยหัวหมาก.....

วันที่ ๑๙ เดือน พฤศจิกายน พ.ศ. ๒๕๖๘

ส่วนที่ ๑ ข้อมูลผู้รับใบอนุญาต

ชื่อผู้รับใบอนุญาต กรุงเทพมหานคร (สำนักป้องกันและบรรเทาสาธารณภัย)

เลขทะเบียนนิติบุคคล

ใบอนุญาตเลขที่ ๐๑๐๒-๐๒-๒๕๖๗-๐๑๕๑ วันอนุญาต ๑๙ กรกฎาคม ๒๕๖๗ วันหมดอายุ ๑๘ กรกฎาคม ๒๕๗๐

ตั้งอยู่เลขที่ ๑๗๓ หมู่ที่ ๓ ตรอก/ซอย - ถนน ดินสอ แขวง/ตำบล เสาชิงช้า เขต/อำเภอ พระนคร

จังหวัด กรุงเทพมหานคร รหัสไปรษณีย์ ๑๐๒๐๐ โทรศัพท์ ๐ ๒๒๗๙ ๗๓๐๓ โทรสาร ๐ ๒๒๗๙ ๗๓๐๔

ส่วนที่ ๒ การดำเนินการจัดฝึกซ้อมดับเพลิงและฝึกซ้อมอพยพหนีไฟ(ทำเครื่องหมาย ✓ ในช่อง ☐)☒ กรณีสถานประกอบการกิจการเดียว

ชื่อสถานประกอบการ/กิจการ บริษัท โอสอสปา จำกัด สำนักงานใหญ่ (Zone A)

ประเภทกิจการ ผลิตเครื่องดื่มให้พลังงาน ยารักษาโรคแผนโบราณและปัจจุบัน

ตั้งอยู่เลขที่ ๓๔๘ หมู่ที่ - ตรอก/ซอย - ถนน รามคำแหง

แขวง/ตำบล หัวหมาก เขต/อำเภอ บางกะปิ จังหวัด กรุงเทพมหานคร

รหัสไปรษณีย์ ๑๐๒๔๐ โทรศัพท์ ๐๒-๓๕๑-๑๐๐๐ โทรสาร ๐๒-๓๕๑-๑๑๒๕

E-mail WWW.osotspa.com

ผู้ร่วมฝึกซ้อมอพยพหนีไฟทั้งหมด จำนวน ๒๕๗ คน (ชาย ๑๐๘ คน, หญิง ๑๔๙ คน)

☐ กรณีสถานที่ที่มีหลายสถานประกอบการตั้งอยู่ร่วมกัน

ระบุชื่ออาคาร/สถานที่

ตั้งอยู่เลขที่ หมู่ที่ ตรอก/ซอย ถนน

แขวง/ตำบล เขต/อำเภอ จังหวัด

รหัสไปรษณีย์ โทรศัพท์ โทรสาร E-mail

สถานประกอบการที่เข้าร่วมทั้งหมด จำนวน แห่ง ประกอบด้วย

๑. ชื่อสถานประกอบการ

ลูกจ้างทั้งหมดจำนวน คน ผู้เข้ารับรับการฝึกซ้อมทั้งหมด จำนวน คน

๒. ชื่อสถานประกอบการ

ลูกจ้างทั้งหมด จำนวน คน ผู้เข้ารับรับการฝึกซ้อมทั้งหมด จำนวน คน

๓. ชื่อสถานประกอบการ

ลูกจ้างทั้งหมด จำนวน คน ผู้เข้ารับรับการฝึกซ้อมทั้งหมด จำนวน คน

(กรณีมีสถานประกอบการเข้าร่วมฝึกซ้อมดับเพลิงและฝึกซ้อมอพยพหนีไฟหลายแห่ง สามารถเพิ่มข้อมูลหรือจัดทำเอกสารแนบเพิ่มเติมได้)

ดำเนินการจัดฝึกซ้อมดับเพลิงและฝึกซ้อมอพยพหนีไฟ เมื่อวันที่ ๑๙ เดือน พฤศจิกายน พ.ศ. ๒๕๖๘

ส่วนที่ ๓ เอกสารหรือหลักฐานที่ต้องแนบ ดังนี้

๑. สำเนาแบบแจ้งกำหนดการจัดฝึกซ้อมดับเพลิงและฝึกซ้อมอพยพหนีไฟ(แบบ กภ.จ.๒)
๒. รายชื่อวิทยากร
๓. รายละเอียดและผลการประเมินการฝึกซ้อมดับเพลิงและฝึกซ้อมอพยพหนีไฟ



(ถ้ามี)

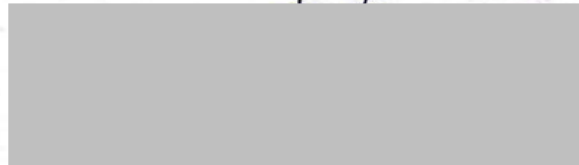

อนุญาต

วันที่.....เดือน ๒๑ พ.ย. ๒๕๖๘ พ.ศ.....

หมายเหตุ ๑. กรณีเป็นนิติบุคคลที่มีหนังสือรับรองนิติบุคคลให้ประทับตรา จะต้องมีการประทับพร้อมลงนาม

๒. ให้รายงานสรุปผลการให้บริการจัดฝึกซ้อมดับเพลิงและฝึกซ้อมอพยพหนีไฟ ตามแบบ แบบกภ.รง.๒ ต่อการให้บริการ ๑ ครั้ง ทั้งนี้ ภายใน ๓๐ วันนับแต่วันที่เสร็จสิ้นการให้บริการ



กรุงเทพมหานคร



วุฒิบัตรเลขที่ สปภ.(กปภ.๔) ๕๖๑ / ๒๕๖๘

ได้รับใบอนุญาตจากกรมสวัสดิการและคุ้มครองแรงงาน ใบอนุญาตเลขที่ ๐๑๐๒-๐๒-๒๕๖๗-๐๑๕๑
ขอรับรองว่า

บริษัท โอสธสกา จำกัด (มหาชน) สำนักงานใหญ่ (Zone A)

ตั้งอยู่เลขที่ ๓๔๘ ถนนรามคำแหง แขวงหัวหมาก เขตบางกะปิ กรุงเทพมหานคร ๑๐๒๔๐

ได้ดำเนินการฝึกซ้อมดับเพลิงและฝึกซ้อมอพยพหนีไฟ

ตามกฎหมายกระทรวงกำหนดมาตรฐานในการบริหาร จัดการ และดำเนินการด้านความปลอดภัย อาชีวอนามัย
และสภาพแวดล้อมในการทำงานเกี่ยวกับการป้องกันและระงับอัคคีภัย พ.ศ. ๒๕๕๕ ลงวันที่ ๗ ธันวาคม พ.ศ. ๒๕๕๕

มีผู้เข้ารับการฝึกอบรม จำนวน๒๕๗.....คน

เมื่อวันที่.....๑๔.....พฤศจิกายน ๒๕๖๘.....

ให้ไว้ ณ วันที่.....พฤศจิกายน ๒๕๖๘.....



ผู้อำนวยการสำนักป้องกันและบรรเทาสาธารณภัย
ปฏิบัติราชการแทนผู้ว่าราชการกรุงเทพมหานคร

แบบรายงานผลการฝึกซ้อมดับเพลิงและฝึกซ้อมอพยพหนีไฟ

๑. ข้อมูลสถานประกอบการ

๑.๑ ชื่อสถานประกอบการ.....บริษัท โอเอสสกา จำกัด (มหาชน).....(สาขา).....สำนักงานใหญ่.....
ประเภทกิจการ.....ผลิตเครื่องดื่มให้พลังงาน ยารักษาโรคแผนโบราณและแผนปัจจุบัน.....
ที่อยู่ เลขที่.....๓๔๘.....หมู่ที่.....-.....ซอย.....-.....ถนน.....รามคำแหง.....
แขวง/ตำบล.....หัวหมาก.....เขต/อำเภอ.....นางกะปิ.....
จังหวัด.....กรุงเทพมหานคร.....รหัสไปรษณีย์.....๑๐๒๔๐.....โทรศัพท์.....-

๑.๒ จำนวนลูกจ้าง/พนักงาน/ผู้ที่เกี่ยวข้อง.....รวม.....๒๕๗.....คน

๑.๓ ลักษณะที่ตั้งของสถานประกอบการ

☒ เป็นสถานที่ที่มีหลายสถานประกอบการตั้งอยู่รวมกัน ระบุชื่ออาคาร/สถานที่.....
.....บริษัท โอเอสสกา จำกัด (มหาชน) สำนักงานใหญ่.....

☐ เป็นสถานประกอบการเดี่ยว (ข้ามไปตอบข้อ ๒)

๑.๔ กรณีเป็นสถานที่ที่มีหลายสถานประกอบการตั้งอยู่รวมกัน

☒ ลูกจ้างที่ทำงานอยู่ภายในอาคารเดียวกัน และในวันและเวลาเดียวกันของนายจ้างทุกรายในสถานที่นั้น ทำการฝึกซ้อมพร้อมกัน

☐ ลูกจ้างที่ทำงานอยู่ภายในอาคารเดียวกัน และในวันและเวลาเดียวกันของนายจ้างทุกรายในสถานที่นั้น ไม่ได้ทำการฝึกซ้อมพร้อมกัน

๒. รายงานผลการดำเนินการ

๒.๑ วัน/เดือน/ปี ที่ทำงานฝึกซ้อม.....๑๔ พฤศจิกายน ๒๕๖๘.....

๒.๒ มีการฝึกซ้อมครั้งที่ผ่านมา เมื่อ (วัน/เดือน/ปี).....๑๙ กันยายน ๒๕๖๗.....

๒.๓ จำนวนผู้ที่เข้าร่วมในการฝึกซ้อม.....๒๕๗.....คน

๒.๔ ผลการดำเนินงานการฝึกซ้อมดับเพลิงและฝึกซ้อมอพยพหนีไฟ

☐ ไม่ดี ☐ พอใช้ ☒ ดี ☐ ดีมาก

๓. ดำเนินการฝึกซ้อมโดย

☐ ได้รับความเห็นชอบแผนและรายละเอียดการฝึกซ้อมดับเพลิงและฝึกซ้อมอพยพหนีไฟจากอธิบดี หรือผู้ซึ่งอธิบดีมอบหมาย ตามหนังสือ.....เลขที่.....ลงวันที่.....โดยได้แนบเอกสารให้ความเห็นชอบมาด้วยแล้ว

☒ ผู้ที่ได้รับใบอนุญาตจากกรมสวัสดิการและคุ้มครองแรงงานดำเนินการฝึกซ้อมให้คือ.....กรุงเทพมหานคร... เลขที่ใบอนุญาต.....๐๑๐๒-๐๒-๒๕๖๗-๐๑๕๑.....โดยได้แนบสำเนาใบอนุญาตและหนังสือรับรองแสดงการฝึกซ้อมมา มาด้วยแล้ว

วันที่.....๑๗ พฤศจิกายน ๒๕๖๘.....

การฝึกซ้อมแผนฉุกเฉินแผ่นดินไหวและการฝึกซ้อมดับเพลิงและฝึกซ้อมอพยพหนีไฟ ประจำปี 2568
บริษัท โอสสสกา จำกัด (มหาชน) สำนักงานใหญ่ พื้นที่ประตู 1 – 4

วัตถุประสงค์

1. เพื่อตรวจสอบว่าแผนฉุกเฉินกรณีเกิดเหตุแผ่นดินไหว และแผนป้องกันและระงับอัคคีภัยมีประสิทธิภาพหรือไม่ และมีจุดใดที่จะต้องดำเนินการแก้ไข ปรับปรุงเพิ่มเติม
2. เพื่อเป็นการทวนสอบความเข้าใจในการปฏิบัติของผู้ที่มีหน้าที่รับผิดชอบตามแผนฉุกเฉินกรณีเกิดแผ่นดินไหว และป้องกันและระงับอัคคีภัย
3. เพื่อเป็นการปฏิบัติตามกฎหมายความปลอดภัยในการทำงาน เรื่อง การป้องกันและระงับอัคคีภัย ในสถานประกอบการ เพื่อความปลอดภัยของลูกจ้าง

สถานที่ดำเนินการ

- สถานที่อบรม : บริษัท โอสสสกา จำกัด (มหาชน) สำนักงานใหญ่ อาคาร P3 ห้องประชุม 1.6
- สถานที่ฝึกปฏิบัติ : บริษัท โอสสสกา จำกัด (มหาชน) สำนักงานใหญ่ พื้นที่ประตู 1-4

ระยะเวลาดำเนินการ

วันศุกร์ ที่ 14 พฤศจิกายน 2568 เวลา 08:30 น. – 11:30 น.

ผู้ที่เข้ารับการอบรมและฝึกซ้อม

พนักงานเข้ารับการอบรมและฝึกซ้อมทั้งสิ้น 257 คน แบ่งเป็น

- | | |
|---|-------------|
| - พนักงาน บริษัท โอสสสกา จำกัด (มหาชน) สำนักงานใหญ่ | จำนวน 77 คน |
| - พนักงาน บริษัท โอสสสกา เบฟเวอเรจ จำกัด | จำนวน 5 คน |
| - พนักงาน บริษัท โอสสสกา อินโนเวชั่น เซ็นเตอร์ จำกัด | จำนวน 25 คน |
| - พนักงาน บริษัท เอ.เอ.อินเตอร์เนชั่นแนล แอนด์ เซอร์วิส จำกัด | จำนวน 35 คน |
| - พนักงาน บริษัท โซเดกซ์โซ่ เซอร์วิสเชส (ประเทศไทย) จำกัด | จำนวน 44 คน |
| - พนักงาน บริษัท บอยเมอร์ กรุ๊ป (ประเทศไทย) จำกัด | จำนวน 11 คน |
| - พนักงาน บริษัท ควิก ทรานส์ฟอร์เมชั่น จำกัด (มหาชน) | จำนวน 45 คน |

ผลที่คาดว่าจะได้รับ

1. แผนฉุกเฉินแผ่นดินไหวและแผนป้องกันและระงับอัคคีภัยมีประสิทธิภาพ
2. พนักงานมีความเข้าใจในบทบาทหน้าที่ของตนเอง เมื่อเกิดเหตุฉุกเฉินมีความพร้อมที่สามารถนำไปใช้ในสภาวะฉุกเฉินได้อย่างมีประสิทธิภาพ
3. พนักงานสามารถช่วยเหลือในการป้องกันในกรณีเกิดเหตุฉุกเฉินได้อย่างถูกต้องและเหมาะสม

**การฝึกซ้อมแผนฉุกเฉินแผ่นดินไหวและการฝึกซ้อมดับเพลิงและ
การฝึกซ้อมดับเพลิงและฝึกซ้อมอพยพหนีไฟ ประจำปี 2568**

ตารางที่ 1 การฝึกอบรมภาคทฤษฎี

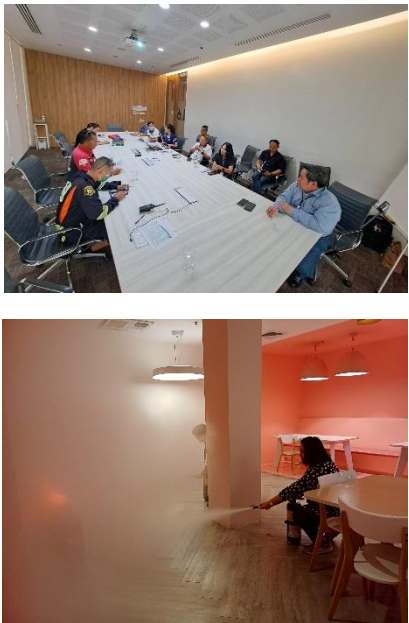
| ลำดับที่ | เนื้อหาภาคทฤษฎี | วัตถุประสงค์ | รูปภาพประกอบการอบรม |
|----------|--|--|---|
| 1 | ความรู้เบื้องต้นเกี่ยวกับเหตุฉุกเฉินแผ่นดินไหว | <ol style="list-style-type: none"> เพื่อให้ผู้เข้าร่วมการฝึกอบรมมีความรู้และความเข้าใจเกี่ยวกับวิธีการ “หมอบ ป้อง เกาะ” กรณีเกิดเหตุฉุกเฉินแผ่นดินไหว พนักงานมีความรู้และทักษะในการประเมินสถานการณ์และออกจากอาคารอย่างถูกวิธีกรณีเกิดเหตุฉุกเฉินแผ่นดินไหว |  |
| 2 | ความรู้เบื้องต้นเกี่ยวกับเหตุฉุกเฉินเพลิงไหม้ | <ol style="list-style-type: none"> เพื่อให้ผู้เข้าฝึกอบรมมีความรู้เกี่ยวกับวิธีการใช้ถังดับเพลิงเพื่อเข้าระงับเหตุเบื้องต้น พนักงานมีความรู้และทักษะในการประเมินสถานการณ์ |  |

ตารางที่ 2 การฝึกอบรมภาคปฏิบัติ

| ลำดับที่ | เนื้อหาภาคปฏิบัติ | วัตถุประสงค์ | รูปภาพประกอบการฝึกซ้อม |
|----------|---------------------|---|--|
| 1 | การซ้อมแผนอพยพหนีไฟ | <ol style="list-style-type: none"> 1. เพื่อเป็นการทวนสอบความเข้าใจ ในการปฏิบัติของผู้ที่มีหน้าที่รับผิดชอบตามแผนป้องกันและระงับอัคคีภัยฯ 2. เพื่อได้รับความรู้และฝึกปฏิบัติตามเส้นทางหนีไฟที่ถูกต้อง 3. เพื่อให้สามารถอพยพออกจากพื้นที่ได้อย่างปลอดภัยเมื่อเกิดเหตุเพลิงไหม้จริง |  |

ผู้ที่มีหน้าที่ปฏิบัติตามแผนซ้อมดับเพลิงและอพยพหนีไฟ ประจำปี 2568
บริษัท โอสดสภา จำกัด (มหาชน) สำนักงานใหญ่ พื้นที่ประตู 1-4
วันศุกร์ ที่ 14 พฤศจิกายน 2568 เวลา 08:30 น. – 11:30 น.

1. ผู้บัญชาการเหตุการณ์เงินกลาง

1.1 ผู้บัญชาการเหตุการณ์เงินกลาง

1.2 รองผู้บัญชาการเหตุการณ์เงินกลาง/ผู้บัญชาการโซน

2. ผู้บัญชาการอาคาร

2.1 ผู้บัญชาการ อาคาร 2

2.2 ผู้บัญชาการ อาคาร 3

2.3 ผู้บัญชาการ อาคารโรงอาหาร

2.5 ทีมไฟฟ้า

2.6 ทีมซ่อมบำรุง

2.7 ทีมค้นหา

3. หน่วยงานความปลอดภัยฯ (SHE)

3.1 SHE ส่วนกลาง

3.2 SHE On Site

3.3 ทีมรักษาความปลอดภัย

3.4 ทีมอาคาร

3.5 ทีมพยาบาล

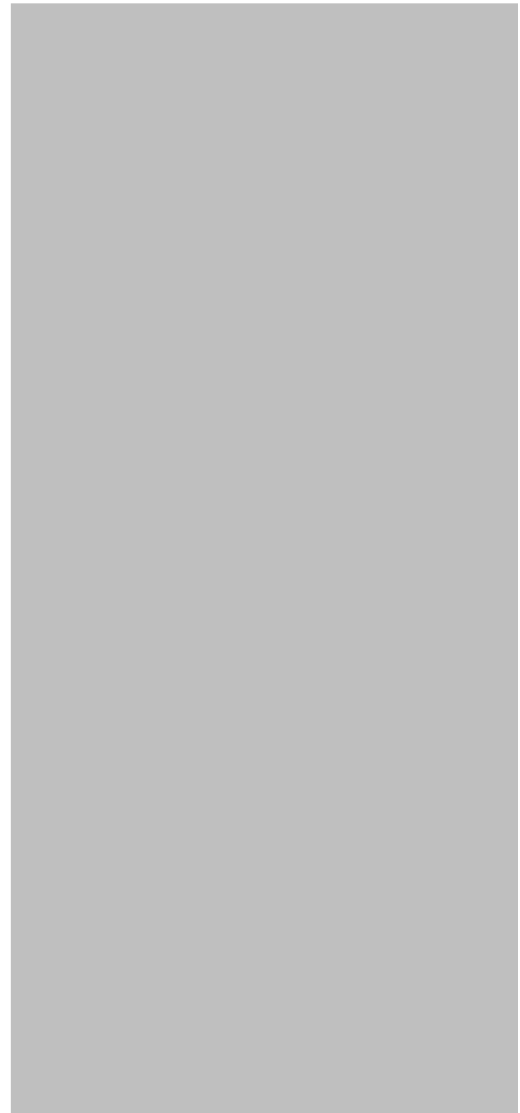

แผนการฝึกซ้อมอพยพหนีไฟ ZONE A ประจำปี 2568

สถานการณ์จำลองเหตุฉุกเฉินแผ่นดินไหว และการฝึกซ้อมอพยพหนีไฟ Office Zone A

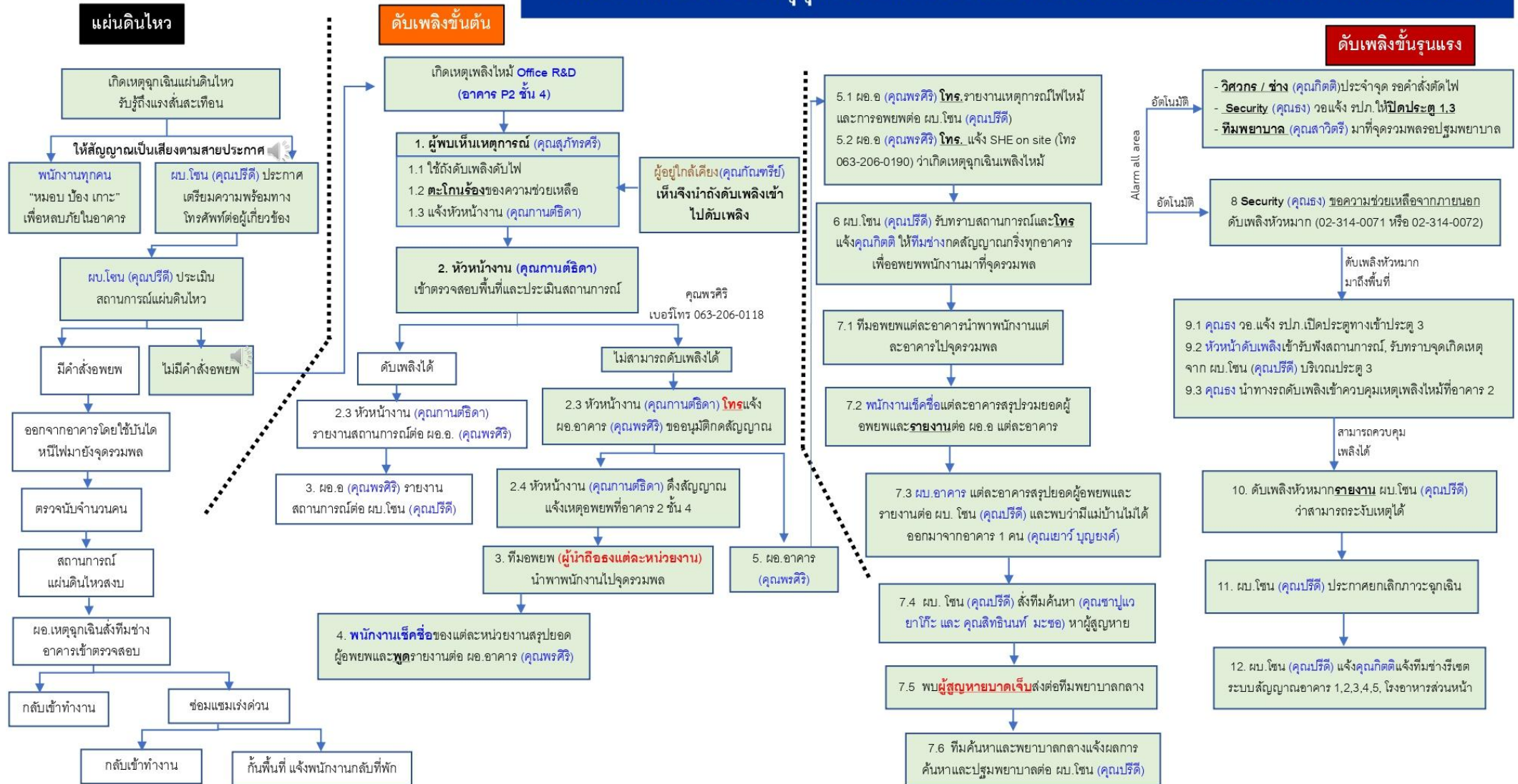

บรรยากาศการฝึกซ้อมดับเพลิงและฝึกซ้อมอพยพหนีไฟ ประจำปี 2568
เมื่อวันที่ 14 พฤศจิกายน 2568 ณ บริษัท โอสดสภา จำกัด (มหาชน) สำนักงานใหญ่

สถานการณ์จำลอง : เกิดเพลิงไหม้บริเวณห้องเบรกของอาคาร 2 ชั้น 4

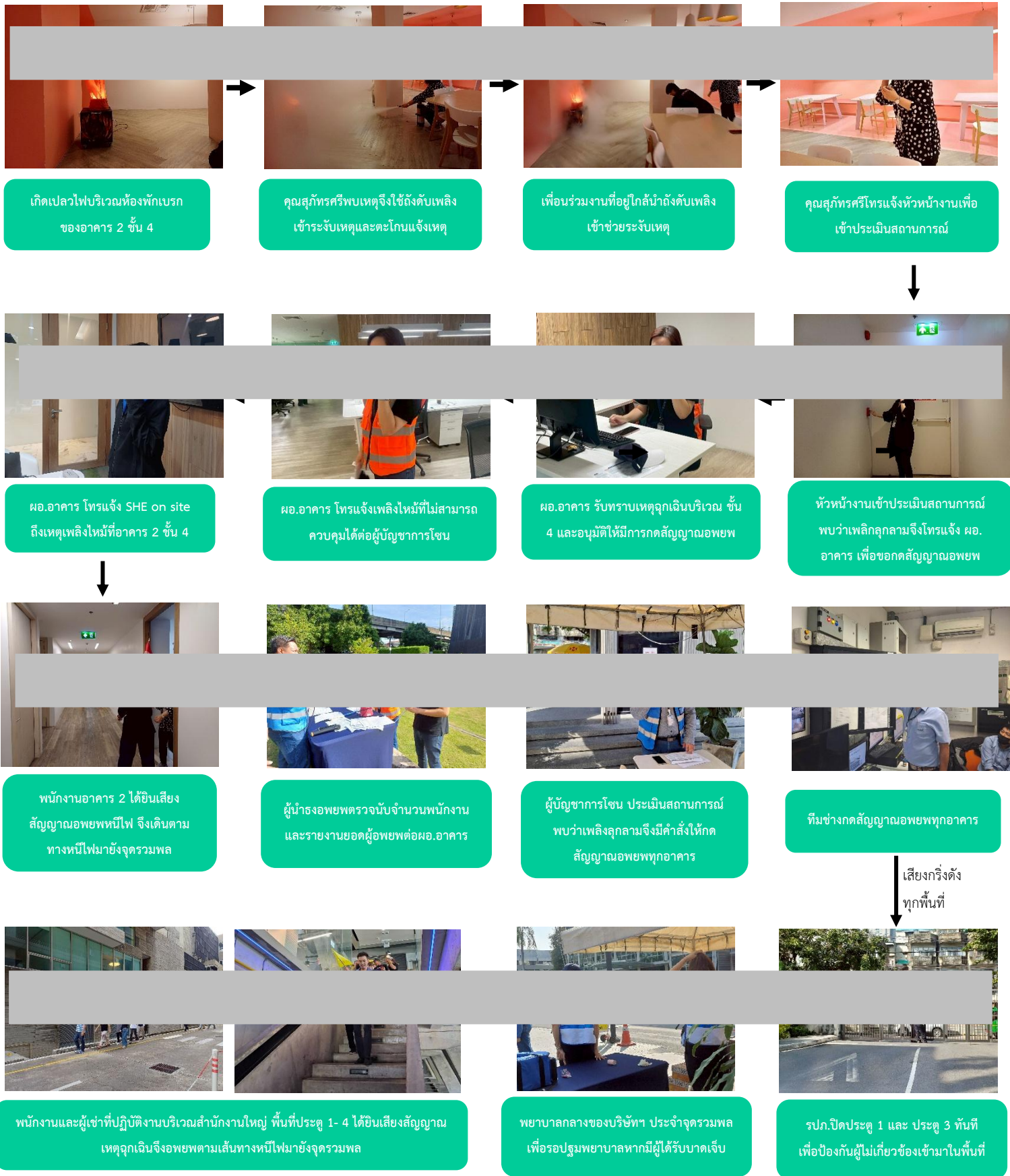



คุณธง (ทีม Security) โทรขอความช่วยเหลือจากสถานีดับเพลิงหัวหมาก

ผู้นำการอพยพรายงานยอดต่อ ผอ.อาคารและพบว่าแม่บ้านสูญหาย

ผู้บัญชาการโซนสั่งทีมค้นหาเข้าค้นหาแม่บ้านที่ไม่ได้อพยพออกมา

แม่บ้านมีอาการขาแพลง ทำให้ไม่สามารถอพยพออกมาได้ ทีมค้นหาจึงพามายังจุดรวมพล



หัวหน้าชุดดับเพลิงเข้ารับฟังสถานการณ์และรับทราบจุดเกิดเหตุจากผู้บัญชาการโซน

รถดับเพลิงของสถานีหัวหมากมาถึงประตู 3 ของบริษัทฯ

พยาบาลกลางรายงานการปฐมพยาบาลต่อผู้บัญชาการโซน

ทีมค้นหาส่งต่อผู้บาดเจ็บให้พยาบาลกลางของบริษัทฯ ปฐมพยาบาล

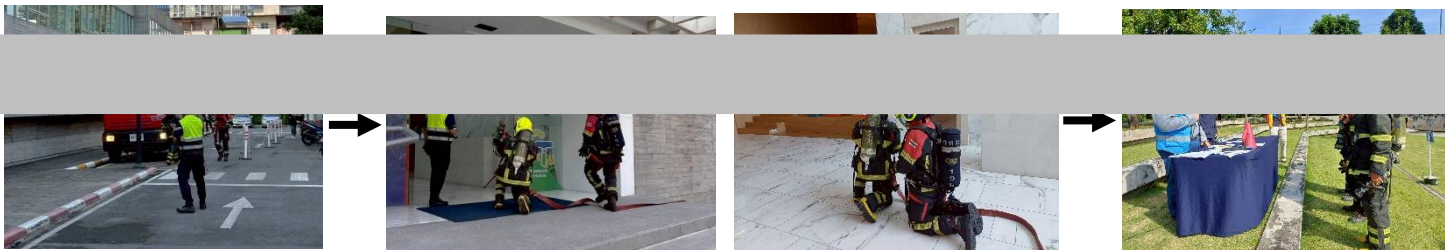

คุณธง (ทีม Security) นำทางทีมดับเพลิงไปยังอาคาร 2 ซึ่งเป็นจุดเกิดเหตุ

ทีมดับเพลิงหัวหมากเข้าระงับเหตุเพลิงไหม้บริเวณอาคาร 2 ซึ่งเป็นจุดกำเนิดของเหตุเพลิงไหม้ และสามารถควบคุมเพลิงได้

ทีมดับเพลิงหัวหมากออกมารายงานสถานการณ์กับผู้บัญชาการโซน ณ จุดรวมพล



ผู้บัญชาการโซนประกาศยกเลิกภาวะฉุกเฉินและแจ้งทีมช่างรีเซ็ตระบบสัญญาณแจ้งเหตุเพลิงไหม้

1. ตารางสรุปผลการฝึกซ้อมอพยพหนีไฟ

| ลำดับ | รายละเอียด | ข้อมูลการฝึกซ้อม | | | หมายเหตุ |
|-------|---|------------------------|-------------|------------|----------|
| | | เวลาเริ่ม | เวลาสิ้นสุด | รายละเอียด | |
| 1. | พนักงานคนสุดท้ายออกจากประตูฉุกเฉินถึงจุดปลอดภัย | 09:15 น. | 09:18 น. | 3 นาที | |
| 2. | พนักงานทั้งหมดอพยพไปถึงจุดรวมพล | 09:15 น. | 09:22 น. | 7 นาที | |
| 3. | ทีมตรวจสอบระดับเพลิงมาถึงบริษัทฯ | 09:17 น. | 09:20 น. | 5 นาที | |
| 4. | จำนวนรวมพนักงานที่เข้าร่วมฝึกซ้อม | | | 257 คน | |
| 5. | จำนวนผู้สูญหาย | | | 0 คน | |
| 6. | จำนวนผู้บาดเจ็บ | | | 1 คน | |
| 7. | สถานที่จุดรวมพล | บริเวณลานน้ำพุ อาคาร ๕ | | | |

2. การสรุปผล

วันศุกร์ ที่ 14 พฤศจิกายน 2568 บริษัท โอเอสสภา จำกัด (มหาชน) สำนักงานใหญ่ พื้นที่ประตู 1 ถึง ประตู 4 มีการฝึกซ้อมแผนฉุกเฉินแผ่นดินไหวและการฝึกซ้อมดับเพลิงและฝึกซ้อมอพยพหนีไฟ ประจำปี 2568 เพื่อให้เป็นไปตามกฎกระทรวงกำหนดมาตรฐานในการบริหาร จัดการ และดำเนินการด้านความปลอดภัย อาชีวอนามัย และสภาพแวดล้อมในการทำงานเกี่ยวกับการป้องกันและระงับอัคคีภัย พ.ศ. 2555 ข้อ 30 ให้นายจ้างจัดให้ลูกจ้างทุกคนฝึกซ้อมดับเพลิงและฝึกซ้อมอพยพหนีไฟพร้อมกันอย่างน้อยปีละหนึ่งครั้ง ทั้งนี้ให้ลูกจ้างของนายจ้างทุกรายที่ทำงานอยู่ภายในอาคารเดียวกันและในวันและเวลาเดียวกันทำการฝึกซ้อมพร้อมกัน โดยการฝึกซ้อมอพยพหนีไฟ โดยวิทยากรจากสถานีดับเพลิงหัวหมาก

สรุปจำนวนผู้เข้าร่วมการฝึกซ้อมรายละเอียด ดังนี้

- ผู้เข้าร่วมการฝึกซ้อมทั้งสิ้น 257 คน (พนักงานชาย 108 คน และ พนักงานหญิง 149 คน)
- เวลาที่พนักงานคนสุดท้ายออกจากประตูฉุกเฉินถึงจุดปลอดภัย เป็นเวลา 3 นาที
- พนักงานทั้งหมดอพยพไปถึงจุดรวมพล เป็นเวลา 7 นาที
- รถดับเพลิงใช้เวลาเดินทางจากสถานีดับเพลิงหัวหมากถึงบริษัทฯ เป็นเวลา 3 นาที
- กำหนดให้สถานการณ์จำลองมี ผู้บาดเจ็บ 1 ราย และไม่มีผู้สูญหาย หรือเสียชีวิต

3. ข้อเสนอแนะ

- เสียงประกาศแจ้งเตือนเหตุของอาคาร 2 ชั้น 5 (R&D Lab) ไม่ได้ยินเสียงประกาศเหตุฉุกเฉิน แผ่นดินไหว และเสียงกริ่งสัญญาณแจ้งเตือนเหตุฉุกเฉินเพลิงไหม้
- พื้นที่โรงอาหารและอาคาร 1 ไม่มีเสียงตามสายประกาศเหตุฉุกเฉินแผ่นดินไหว ทำให้ต้องใช้การสื่อสารผ่านแอปพลิเคชันไลน์ หรือ การโทรแจ้ง
- เสียงตามสายการประกาศแผ่นดินไหว ของพื้นที่ HCOE อาคาร 2 ชั้น 1 หน่วยงาน HCOE ได้ยินทุกพื้นที่ แต่ลำโพงเสียงแตกชำรุดทำให้ได้ยินข้อความในประกาศไม่ชัดเจน
- ขณะฝึกซ้อมเหตุฉุกเฉินแผ่นดินไหวของหน่วยงาน HCOE เมื่อทุกคนได้ยินการประกาศ แผ่นดินไหว มีพนักงานที่ไม่ปฏิบัติตามหลัก “หมอบ ป้อง เกาะ” ซึ่งพนักงานอพยพออกจากอาคาร เนื่องจาก เพราะข้อความที่บอกว่าให้ รอฟังคำสั่งอพยพมาช้า
- สัญญาณกริ่งแจ้งเตือนเหตุฉุกเฉินเพลิงไหม้ของ HCOE ในห้องประชุมไม่ได้ยินทุกห้อง
- ประตูหนีไฟเปิดค้างไว้ ไม่ล็อกปิดเอง
- เส้นทางที่รถดับเพลิงเข้ามายังบริษัทฯ คือ ประตู 3 ซึ่งสวนทางกับเส้นทางอพยพหนีไฟของพนักงานที่เดินมายังจุดรวมพล
- พบรถยนต์ภายนอกเข้ามาขณะการฝึกซ้อมแผน ซึ่งขณะนั้นเป็นช่วงเวลาที่ รปภ. จะปิด ประตู 1 และ 3 เพื่อป้องกันผู้ไม่เกี่ยวข้องเข้าพื้นที่
- พบผู้เช่าจากบริษัท ควิก ทรานส์ฟอร์มเมชั่น จำกัด (มหาชน) เดินสวนทางกับแถวพนักงานที่อพยพ ไม่เดินไปยังจุดรวมพลตามเสียงสัญญาณฉุกเฉินและแผนฉุกเฉิน

การฝึกซ้อมดับเพลิงและฝึกซ้อมอพยพหนีไฟ
บริษัท โอสสกา จำกัด (มหาชน) สำนักงานใหญ่ พื้นที่ประตู 1 - 4
วันศุกร์ ที่ 14 พฤศจิกายน 2568 เวลา 08:30 น. - 11:30 น.

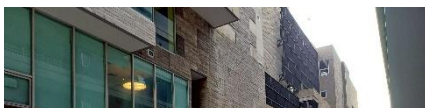
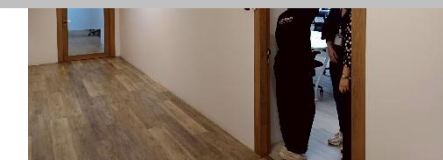
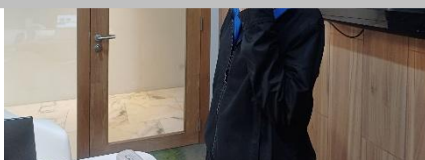
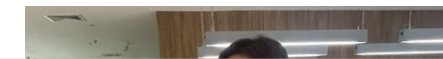
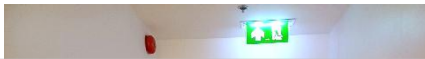

การฝึกซ้อมดับเพลิงและฝึกซ้อมอพยพหนีไฟ
บริษัท โอเอสเอส จำกัด (มหาชน) สำนักงานใหญ่ พื้นที่ประตู 1 - 4
วันศุกร์ ที่ 14 พฤศจิกายน 2568 เวลา 08:30 น. - 11:30 น.



การฝึกซ้อมดับเพลิงและฝึกซ้อมอพยพหนีไฟ
บริษัท โอสถสภา จำกัด (มหาชน) สำนักงานใหญ่ พื้นที่ประตู 1 - 4
วันศุกร์ ที่ 14 พฤศจิกายน 2568 เวลา 08:30 น. - 11:30 น.





กรมสวัสดิการและคุ้มครองแรงงาน

"แรงงานสมานฉันท์ มั่นคง และปลอดภัย"

การแจ้งการดำเนินการตามกฎหมายความปลอดภัยในการทำงานทางสื่ออิเล็กทรอนิกส์

รายงานการนำส่งข้อมูล

หน้า 1









บริษัทจำกัดโอเอสเอส จำกัด (มหาชน) สำนักงานใหญ่

วันที่รายงานตั้งแต่ 12/12/2568 ถึงวันที่ 12/12/2568

| แบบรายงาน | รายละเอียด | วันที่รายงาน | หมายเลขอ้างอิง |
|--|---|--------------|---------------------------|
| 1.แบบรายงานผลการฝึกซ้อมดับเพลิงและฝึกซ้อมอพยพหนีไฟ | วันที่ฝึกซ้อมดับเพลิง วันที่ฝึกซ้อมหนีไฟ 14/11/2568 วันที่รายงาน 12/12/2568 | 12/12/2568 | ESPSI3002- 00000000433325 |

7.20 เอกสารการตรวจสอบป้ายสัญลักษณ์จราจร









Revision: 00 Effective Date: 01 Aug 2021

| Date : กันยายน | | | Check By : สัมดี เจ๊ะหะมะ | |
|----------------|---|-----------------------------|---------------------------|--------|
| No. | Photo | Location | Status | Remark |
| 1 |  | ป้ายจราจรทางเข้าออก ประตู 3 | ปกติ | |
| 2 |  | ลกระนาด ประตู 3 | ปกติ | |
| 3 |  | ป้ายกลับรถประตู 2 | ปกติ | |
| 4 |  | ป้ายจราจร วงเวียนน้ำพุ | ปกติ | |
| 5 |  | ป้ายจราจร CANTEEN | ปกติ | |
| 6 |  | ไม้กระดกทางขึ้น อาคาร 4 | ชำรุด | |
| 7 |  | ป้ายทางขึ้น อาคาร 4 | ปกติ | |
| 8 |  | กระจกโค้ง ชั้น 2 อาคาร 4 | ปกติ | |
| 9 |  | กระจกโค้ง ชั้น 3 อาคาร 4 | ปกติ | |

Revision: 00 Effective Date: 01 Aug 2021

| Date : กันยายน | | | Check By : สัมดี เจ๊ะหะมะ | |
|----------------|---|---|---------------------------|--------|
| No. | Photo | Location | Status | Remark |
| 10 |  | ป้ายจราจร ชั้น 3 อาคาร 4 | ปกติ | |
| 11 |  | กระบอกโค้ง ชั้น 4 อาคาร 4 | ปกติ | |
| 12 |  | ป้ายจราจร ชั้น 4 อาคาร 4 | ปกติ | |
| 13 |  | กระบอกโค้ง ชั้น 5 อาคาร 4 | ปกติ | |
| 14 |  | ไม้กระดกทางลง อาคาร 4 | ปกติ | |
| 15 |  | ป้ายทางออกไม้กระดก กระบอกโค้งทางลง อาคาร 4 | ปกติ | |
| 16 |  | ป้ายกำกับพื้นที่การจอด อาคาร 6 | ชำรุด | |
| 17 |  | ป้ายกำกับพื้นที่การจอด ห้างพยาบาล | ปกติ | |
| 18 |  | ป้ายกำกับพื้นที่การจอด อาคาร 2 | ปกติ | |

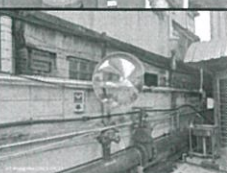

Revision: 00 Effective Date: 01 Aug 2021

| Date : กันยายน | | | Check By : ฐิติ เจ๊ะหะมะ | |
|----------------|---|--|--------------------------|--------|
| No. | Photo | Location | Status | Remark |
| 19 |  | ป้ายจำกัดความเร็ว ด้านข้าง อาคาร 1 | ปกติ | |
| 20 |  | ป้ายจราจร ด้านข้าง Hidden Terrace | ปกติ | |
| 21 |  | กระบอกโค้งระหว่างอาคาร 2-3 ซาออก | ปกติ | |
| 22 |  | ลูกระนาด ระหว่างอาคาร 2-3 ซาออก | ปกติ | |
| 23 |  | ป้ายทางข้าม ระหว่างอาคาร 2-3 ซาออก | ปกติ | |
| 24 |  | กระบอกโค้ง+ป้ายจำกัดความเร็ว ระหว่างอาคาร 2-3 ซาออก | ปกติ | |
| 25 |  | กระบอกโค้งด้านหลัง อาคาร 2 | ปกติ | |
| 26 |  | ป้ายจำกัดความเร็ว ห้อง Fire Pump | ปกติ | |
| 27 |  | กระบอกโค้งด้านหลัง อาคาร 3 บริเวณ K1 | ปกติ | |

Revision: 00 Effective Date: 01 Aug 2021

| Date : กันยายน | | | Check By : สัมดี เจ๊ะหะมะ | |
|----------------|---|--|---------------------------|--------|
| No. | Photo | Location | Status | Remark |
| 28 |  | ไม้กระดกทางลง อาคาร 3 | ปกติ | |
| 29 |  | ป้ายบังคับให้เลี้ยวซ้ายลงอาคาร 3 | ปกติ | |
| 30 |  | ไม้กระดกทางขึ้น อาคาร 3 | ปกติ | |
| 31 |  | ป้ายเลี้ยวซ้ายขึ้นลานจอด อาคาร 3 | ปกติ | |
| 32 |  | ป้าย Full Parking อาคาร 3 | ปกติ | |
| 33 |  | ป้ายกำกับเวลา ทางออก ประตู 4 | ปกติ | |
| 34 |  | กระจกโค้งลานจอดทางขึ้นลงชั้น 2 อาคาร 3 | ปกติ | |
| 35 |  | กระจกโค้งลานจอดทางขึ้นลงชั้น 3 อาคาร 3 | ปกติ | |
| 36 |  | กระจกโค้งลานจอดทางขึ้นลงชั้น 4 อาคาร 3 | ปกติ | |







Revision: 00 Effective Date: 01 Aug 2021

| Date : กันยายน | | | Check By : อั้มดี เจ๊ะหะมะ | |
|----------------|---|---------------------------------------|----------------------------|--------|
| No. | Photo | Location | Status | Remark |
| 37 |  | ป้ายจอดรถ กรณาดับเครื่องยนต์ ลานจอดรถ | ปกติ | |
| 38 |  | ป้ายผู้มาติดต่อ กรณาแลกบัตร | ชำรุด | |
| 39 |  | ป้ายจอดรถผู้มาติดต่อ | ปกติ | |

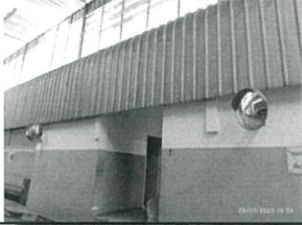



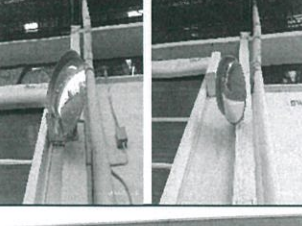

วันที่ 30 ก.ย 68

วันที่ 30/9/68

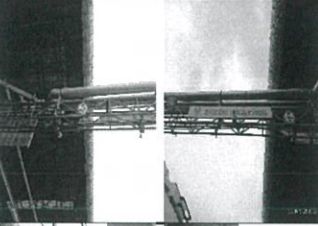

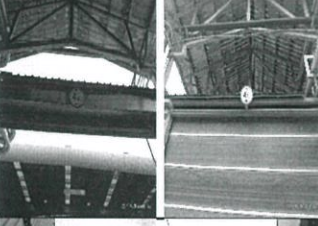

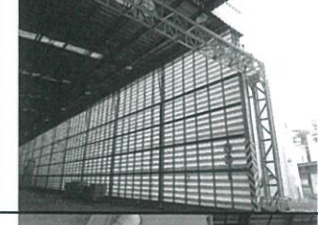
Traffic Equipment Status Checklist

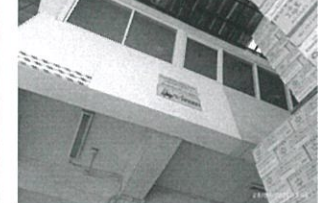
| Date : กันยายน | | | Check By : นุชจรี ะหารนอก | |
|----------------|---|--|---------------------------|------------------------|
| No. | Photo | Location | Status | Remark |
| 1 |  | กระจกโค้งจุด M1 | ปกติ | |
| 2 |  | กระจกโค้งหน้าห้องน้ำไลน์ผลิต | ปกติ | |
| 3 |  | กระจกโค้งจุด M7 | ชำรุด | ขอบล่างด้านขวากระจกบุบ |
| 4 |  | ป้ายให้เดินในช่องทางเดิน และป้ายจำกัดความสูง จุด M7 | ปกติ | |
| 5 |  | ป้ายจำกัดความสูงจุด M7 | ปกติ | |
| 6 |  | กระจกโค้ง ประตูทางเข้า-ออก คลังวัตถุดิบฝั่ง จุด 5/1 | ปกติ | |
| 7 |  | ป้ายบังคับเลี้ยวซ้าย ป้ายจำกัดความเร็วจุด 5/1 | ปกติ | |







Traffic Equipment Status Checklist

| Date : กันยายน | | | Check By : นุชจรี ะหารนอก | |
|----------------|---|--|---------------------------|--------|
| No. | Photo | Location | Status | Remark |
| 8 |  | ป้ายจำกัดความเร็ว และป้าย เตือนการเดินรถวงเวียนจุด 5/1 | ปกติ | |
| 9 |  | ป้ายจำกัดความเร็ว และกระบอกโค้งทางเข้ากองช่าง | ปกติ | |
| 10 |  | ป้ายจำกัดความเร็ว ประตูไฮสปีด จุดหน้ากองช่าง | ปกติ | |
| 11 |  | ป้ายจำกัดความเร็ว ประตูไฮสปีด จุดประตู5 | ปกติ | |
| 12 |  | ป้ายจำกัดความเร็ว, กำหนดความเร็ว และป้ายบังคับเลี้ยวซ้ายจุดทางคั่นน้ำ | ปกติ | |
| 13 |  | ป้ายระวางรถยกจุดทางคั่นน้ำ | ปกติ | |
| 14 |  | ป้ายระวางรถยกจุดหน้าคลังเครื่องมือ | ปกติ | |

Traffic Equipment Status Checklist

| Date : กันยายน | | | Check By : นุชจรี ระหารนอก | |
|----------------|---|---|----------------------------|--|
| No. | Photo | Location | Status | Remark |
| 15 |  | กระจกโค้งจุดแทงค์น้ำ ทางแยกหลังคลังเครื่องต้ม | ชำรุด | ขอบกระจกแตก |
| 16 |  | กระจกโค้งจุดทางเข้าคลังวัตถุดิบ ฝั่งอาคาร A | ปกติ | |
| 17 |  | กระจกโค้ง 3 แยกอาคาร A | ปกติ | |
| 18 |  | กระจกโค้งทางขึ้นอาคาร C | ปกติ | |
| 19 |  | กระจกโค้ง 3 แยกอาคาร C | ปกติ | |
| 20 |  | กระจกโค้ง/ป้ายห้ามตรงไป ป้ายห้ามเลี้ยวขวา 4 แยกอาคารนอก | ชำรุด | กระจกกลมแตก ป้ายห้ามเลี้ยวขวาสติกเกอร์หลุดหาย |
| 21 |  | ป้ายห้ามจอดอาคาร OM ฝั่งอาคารนอก 1,2 | ปกติ | |





Traffic Equipment Status Checklist

| Date : กันยายน | | | Check By : นุชจรี ระหารนอก | |
|----------------|---|--|----------------------------|--------------------------|
| No. | Photo | Location | Status | Remark |
| 22 |  | ป้ายห้ามจอดอาคาร OM ฝั่งลานจอดจักรยานยนต์ | ปกติ | |
| 23 |  | ป้ายห้ามตรงไป,ป้ายจำกัดความเร็ว จุดลานจอดต่างประเทศ | ชำรุด | สติ๊กเกอร์หลุดลอก,เสาล้ม |
| 24 |  | ป้ายจอดรถชั่วคราว ไม่เกิน 15 นาที | ชำรุด | ฐานยึดบางส่วนแตกหัก |
| 25 |  | ป้ายให้เลี้ยวขวา ประตู 7 | ปกติ | |
| 26 |  | ป้ายทางเข้าที่จอดรถจักรยาน ประตู 7 | ปกติ | |
| 27 |  | ป้ายห้ามกลับรถ และป้ายสำหรับรถออก ประตู 5 | ชำรุด | ป้ายประตูสำหรับรถออกแตก |
| 28 |  | ป้ายห้ามกลับรถจุดหน้าประตู 6 | ปกติ | |

Traffic Equipment Status Checklist

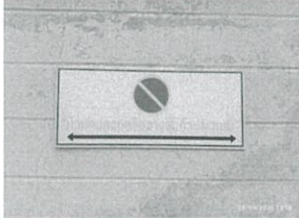
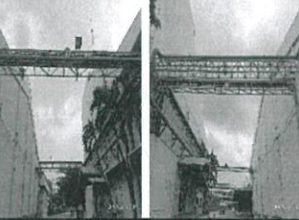
| Date : กันยายน | | | Check By : นุชจรี ะหารนอก | |
|----------------|---|--|---------------------------|---|
| No. | Photo | Location | Status | Remark |
| 29 |  | กระจกโค้ง และป้ายห้ามกลับรถ ประตู 7 | ชำรุด | กระจกโค้งฝั่งลานจอด มอเตอร์ไซด์ ขอบบนแตก |
| 30 |  | ป้ายห้ามกลับรถจุดหน้าประตู 8 | ปกติ | |
| 31 |  | ป้ายให้ตรงไป และป้ายจำกัดเร็ว คลังสินค้าประตู 8 | ชำรุด | สติ๊กเกอร์หลุดลอก |
| 32 |  | กระจกโค้ง ประตู 9 | ปกติ | |
| 33 |  | ป้ายห้ามจอดจุดคลังพาเลท | ชำรุด | ป้ายหลุดหาย |
| 34 |  | ป้ายกฏจราจรให้เป็นระเบียบ คลังฟรีเมียม | ชำรุด | ตัวหนังสือเลือนหาย |
| 35 |  | กระจกโค้ง 3 แยกคลังพาเลท | ชำรุด | ขอบพลาสติกมีรอยแตก |

Traffic Equipment Status Checklist

| Date : กันยายน | | | Check By : นุชจรี ะหารนอก | |
|----------------|---|--|---------------------------|--|
| No. | Photo | Location | Status | Remark |
| 36 |  | ป้ายระวางรถยกคลังฟรีเมียม | ปกติ | |
| 37 |  | ป้ายห้ามจอด หรือวางสินค้าบริเวณนี้ ด้านข้างคลังต่างประเทศ | ปกติ | |
| 38 |  | ป้ายจำกัดความสูง 6.30 M และป้าย จำกัดความสูง 5.50 M ทางเข้าคลังพาเลท ทั้ง 2 ด้าน | ชำรุด | ป้ายจำกัดความสูง 5.50 M ผัง ป.9 หล่นหาย |
| 39 |  | ป้ายจำกัดความสูง 5.50 ม. หน้าคลังฟรีเมียม | ปกติ | |
| 40 |  | กระฉากโค้ง และป้ายระวางรถยก ทางขึ้น คลัง จุด E1 | ปกติ | |
| 41 |  | กระฉากโค้ง มุมคลังฟรีเมียม | ชำรุด | กระฉากหล่นหาย |
| 42 |  | กระฉากโค้ง จุด E3 | ปกติ | |

F-OSP_HM SC – 007

Revision: 00 Effective Date: 01 Aug 2021



It all starts with the everyday







Traffic Equipment Status Checklist

| Date : กันยายน | | | Check By : นุชจรี ระหารนอก | |
|----------------|---|-------------------------------|----------------------------|--------|
| No. | Photo | Location | Status | Remark |
| 43 |  | ป้ายเตือนขับช้าๆ จุดประตู่ 19 | ปกติ | |

วันที่ 30 ก.ย 68

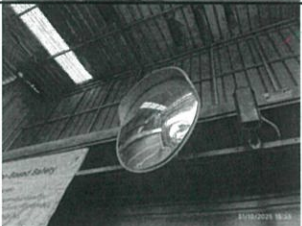
วันที่ 30/9/68

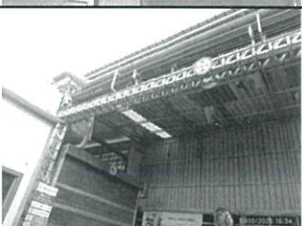
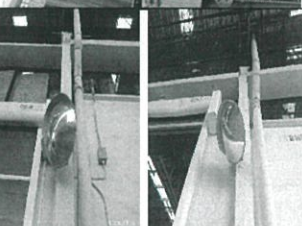

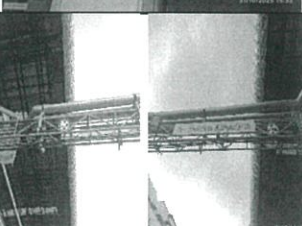
Traffic Equipment Status Checklist

| Date : OCTOBER 2025 | | | Check By : นุชจรี ระหารนอก | |
|---------------------|---|--|----------------------------|------------------------|
| No. | Photo | Location | Status | Remark |
| 1 |  | กระจกโค้งจุด M1 | ปกติ | |
| 2 |  | กระจกโค้งหน้าห้องน้ำไลน์ผลิต | ปกติ | |
| 3 |  | กระจกโค้งจุด M7 | ชำรุด | ขอบล่างด้านขวากระจกบุบ |
| 4 |  | ป้ายให้เดินในช่องทางเดิน และป้ายจำกัดความสูง จุด M7 | ปกติ | |
| 5 |  | ป้ายจำกัดความสูงจุด M7 | ปกติ | |
| 6 |  | กระจกโค้ง ประตูทางเข้า-ออก คลังวัตถุดิบฝั่ง จุด 5/1 | ปกติ | |
| 7 |  | ป้ายบังคับเลี้ยวซ้าย ป้ายจำกัดความเร็วจุด 5/1 | ปกติ | |
| 8 |  | ป้ายจำกัดความสูง และป้าย เตือนการเดินระวางรถจุด 5/1 | ปกติ | |







Traffic Equipment Status Checklist

| Date : OCTOBER 2025 | | | Check By : นุชจรี ะหารนอก | |
|---------------------|---|--|---------------------------|-----------------------------------|
| No. | Photo | Location | Status | Remark |
| 9 |  | ป้ายจำกัดความเร็ว และกระຈกโค้งทางเข้ากองช่าง | ปกติ | |
| 10 |  | ป้ายจำกัดความเร็ว ประตูไฮสปีด จุดหน้ากองช่าง | ปกติ | |
| 11 |  | ป้ายจำกัดความเร็ว ประตูไฮสปีด จุดประตู5 | ปกติ | |
| 12 |  | ป้ายจำกัดความเร็ว, กำหนดความเร็ว และป้ายบังคับเลี้ยวซ้ายจุดทางคั่นน้ำ | ชำรุด | ป้ายจำกัดความเร็วสติกเกอร์หลุดลอก |
| 13 |  | ป้ายระวังรถยกจุดทางคั่นน้ำ | ปกติ | |
| 14 |  | ป้ายระวังรถยกจุดหน้าคลังเครื่องเดิม | ปกติ | |
| 15 |  | กระຈกโค้งจุดทางคั่นน้ำ ทางแยกหลังคลังเครื่องเดิม | ชำรุด | ขอบกระຈกแตก |
| 16 |  | กระຈกโค้งจุดทางเข้าคลังวัตถุดิบ ฝั่งอาคาร A | ปกติ | |





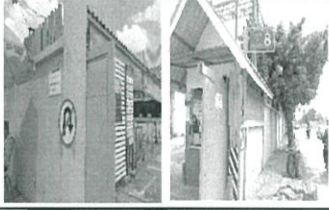

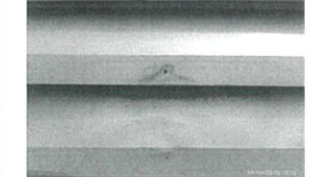
Traffic Equipment Status Checklist

| Date : OCTOBER 2025 | | | Check By : นุชจรี ระหารนอก | |
|---------------------|---|---|----------------------------|---|
| No. | Photo | Location | Status | Remark |
| 17 |  | กระจกโค้ง 3 แยกอาคาร A | ปกติ | |
| 18 |  | กระจกโค้งทางขึ้นอาคาร C | ปกติ | |
| 19 |  | กระจกโค้ง 3 แยกอาคาร C | ปกติ | |
| 20 |  | กระจกโค้ง/ป้ายห้ามตรงไป ป้ายห้ามเลี้ยวขวา 4 แยกอาคารนอก | ชำรุด | กระจกกลมแตก ป้ายห้ามเลี้ยวขวาสติ๊กเกอร์หลุดหาย |
| 21 |  | ป้ายห้ามจอดอาคาร OM ฝั่งอาคารนอก 1,2 | ปกติ | |
| 22 |  | ป้ายห้ามจอดอาคาร OM ฝั่งลานจอดจักรยานยนต์ | ปกติ | |
| 23 |  | ป้ายห้ามตรงไป,ป้ายจำกัดความเร็ว จุดลานจอดต่างประเทศ | ชำรุด | สติ๊กเกอร์หลุดลอก,เสาล้ม |
| 24 |  | ป้ายจอดรถชั่วคราว ไม่เกิน 15 นาที | ชำรุด | ฐานยึดบางส่วนแตกหัก |
| 25 |  | ป้ายให้เลี้ยวขวา ประตู่ 7 | ปกติ | |

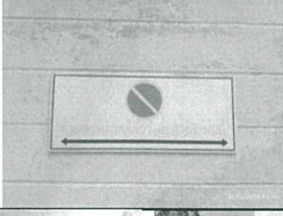
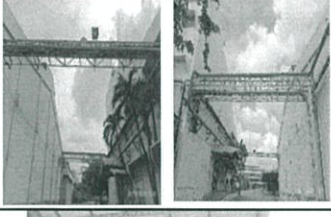

Traffic Equipment Status Checklist

| Date : OCTOBER 2025 | | | Check By : นุชจรี ระหารนอก | |
|---------------------|---|--|----------------------------|--|
| No. | Photo | Location | Status | Remark |
| 26 |  | ป้ายทางเข้าที่จอดรถจักรยาน จุดประตู 7 | ปกติ | |
| 27 |  | ป้ายห้ามกลับรถ และป้ายสำหรับรถ ออก ประตู 5 | ชำรุด | ป้ายประตูสำหรับรถออกแตก |
| 28 |  | ป้ายห้ามกลับรถจุดหน้าประตู 6 | ปกติ | |
| 29 |  | กระบอกโค้ง และป้ายห้ามกลับรถ ประตู 7 | ชำรุด | กระบอกโค้งฝั่งลานจอด มอเตอร์ไซด์ ขอบบนแตก |
| 30 |  | ป้ายห้ามกลับรถจุดหน้าประตู 8 | ปกติ | |
| 31 |  | ป้ายให้ตรงไป และป้ายจำกัดเร็ว คลังสินค้าประตู 8 | ชำรุด | สติ๊กเกอร์หลุดลอก |
| 32 |  | กระบอกโค้ง ประตู 9 | ปกติ | |
| 33 |  | ป้ายห้ามจอดจุดคลังพาเลท | ชำรุด | ป้ายหลุดหาย |

Traffic Equipment Status Checklist

| Date : OCTOBER 2025 | | | Check By : นุชจรี ระหารนอก | |
|---------------------|---|--|----------------------------|--|
| No. | Photo | Location | Status | Remark |
| 34 |  | ป้ายกฏจราจรรถให้เป็นระเบียบ คลังฟรีเมียม | ชำรุด | ตัวหนังสือเลือนหาย |
| 35 |  | กระจกโค้ง 3 แยกคลังพาเลท | ชำรุด | ขอบพลาสติกมีรอยแตก |
| 36 |  | ป้ายระวางรถยกคลังฟรีเมียม | ปกติ | |
| 37 |  | ป้ายห้ามจอด หรือวางสินค้าบริเวณนี้ ด้านข้างคลังต่างประเทศ | ปกติ | |
| 38 |  | ป้ายจำกัดความสูง 6.30 M และป้าย จำกัดความสูง 5.50 M ทางเข้าคลังพาเลท ทั้ง 2 ด้าน | ชำรุด | ป้ายจำกัดความสูง 5.50 M ผัง ป.9 หล่นหาย |
| 39 |  | ป้ายจำกัดความสูง 5.50 ม. หน้าคลังฟรีเมียม | ปกติ | |
| 40 |  | กระจกโค้ง และป้ายระวางรถยก ทางขึ้น คลัง จุด E1 | ปกติ | |
| 41 |  | กระจกโค้ง มุมคลังฟรีเมียม | ชำรุด | กระจกหล่นหาย |

Traffic Equipment Status Checklist

| Date : OCTOBER 2025 | | | Check By : นุชจรี ระหารนอก | |
|---------------------|---|------------------------------|----------------------------|--------|
| No. | Photo | Location | Status | Remark |
| 42 |  | กระจกโค้ง จุด E3 | ปกติ | |
| 43 |  | ป้ายเตือนขับช้าๆ จุดประตู 19 | ปกติ | |

ลงชื่อ.....*นุชจรี ระหารนอก*.....ผู้ตรวจ









(.....)

วันที่.....*30 ต.ค 68*.....
ลงชื่อ.....*G. pm*.....หัวหน้างาน

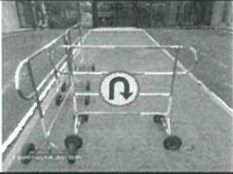





(.....)









วันที่.....*31/10/68*.....

Revision: 00 Effective Date: 01 Aug 2021

| Date : OCTOBER 2025 | | | Check By : อัฒดี เจ๊ะหะมะ | |
|---------------------|---|-----------------------------|---------------------------|--------|
| No. | Photo | Location | Status | Remark |
| 1 |  | ป้ายจราจรทางเข้าออก ประตู 3 | ปกติ | |
| 2 |  | ลกระนาด ประตู 3 | ปกติ | |
| 3 |  | ป้ายกลับรถประตู 2 | ปกติ | |
| 4 |  | ป้ายจราจร วงเวียนน้ำพุ | ปกติ | |
| 5 |  | ป้ายจราจร CANTEEN | ชำรุด | |
| 6 |  | ไม้กระดกทางขึ้น อาคาร 4 | ปกติ | |
| 7 |  | ป้ายทางขึ้น อาคาร 4 | ปกติ | |
| 8 |  | กระจกโค้ง ชั้น 2 อาคาร 4 | ปกติ | |
| 9 |  | กระจกโค้ง ชั้น 3 อาคาร 4 | ปกติ | |



Revision: 00 Effective Date: 01 Aug 2021

| Date : OCTOBER 2025 | | | Check By : อัฒดี เจ๊ะหะมะ | |
|---------------------|---|--|---------------------------|--------|
| No. | Photo | Location | Status | Remark |
| 10 |  | ป้ายจราจร ชั้น 3 อาคาร 4 | ปกติ | |
| 11 |  | กระจกโค้ง ชั้น 4 อาคาร 4 | ปกติ | |
| 12 |  | ป้ายจราจร ชั้น 4 อาคาร 4 | ปกติ | |
| 13 |  | กระจกโค้ง ชั้น 5 อาคาร 4 | ปกติ | |
| 14 |  | ไม้กระดกทางลง อาคาร 4 | ปกติ | |
| 15 |  | ป้ายทางออกไม้กระดก กระจกโค้งทางลง อาคาร 4 | ปกติ | |
| 16 |  | ป้ายกำกับพื้นที่การจอด อาคาร 6 | ชำรุด | |
| 17 |  | ป้ายกำกับพื้นที่การจอด ห้องพยาบาล | ปกติ | |
| 18 |  | ป้ายกำกับพื้นที่การจอด อาคาร 2 | ปกติ | |

| Date : OCTOBER 2025 | | | Check By : อัฒดี เจ๊ะหะมะ | |
|---------------------|---|---|---------------------------|--------|
| No. | Photo | Location | Status | Remark |
| 19 |  | ป้ายจำกัดความเร็ว ด้านข้าง อาคาร 1 | ปกติ | |
| 20 |  | ป้ายจราจร ด้านข้าง Hidden Terrace | ปกติ | |
| 21 |  | กระจกโค้งระหว่างอาคาร 2-3 ขาออก | ปกติ | |
| 22 |  | ลูกระนาด ระหว่างอาคาร 2-3 ขาออก | ปกติ | |
| 23 |  | ป้ายทางข้าม ระหว่างอาคาร 2-3 ขาออก | ชำรุด | |
| 24 |  | กระจกโค้ง+ป้ายจำกัดความเร็ว ระหว่างอาคาร 2-3 ขาออก | ปกติ | |
| 25 |  | กระจกโค้งด้านหลัง อาคาร 2 | ปกติ | |
| 26 |  | ป้ายจำกัดความเร็ว ห้อง Fire Pump | ปกติ | |
| 27 |  | กระจกโค้งด้านหลัง อาคาร 3 บริเวณ K1 | ปกติ | |

Revision: 00 Effective Date: 01 Aug 2021

| Date : OCTOBER 2025 | | | Check By : อัฒดี เจ๊ะหะมะ | |
|---------------------|---|---------------------------------------|---------------------------|--------|
| No. | Photo | Location | Status | Remark |
| 28 |  | ไม้กระดกทางลง อาคาร 3 | ปกติ | |
| 29 |  | ป้ายบังคับให้เลี้ยวซ้ายลงอาคาร 3 | ปกติ | |
| 30 |  | ไม้กระดกทางขึ้น อาคาร 3 | ปกติ | |
| 31 |  | ป้ายเลี้ยวซ้ายขึ้นลานจอด อาคาร 3 | ชำรุด | |
| 32 |  | ป้าย Full Parking อาคาร 3 | ปกติ | |
| 33 |  | ป้ายกำกับเวลา ทางออก ประตู 4 | ปกติ | |
| 34 |  | กระจกโค้งลานจอดทางขึ้นลงชั้น2 อาคาร 3 | ปกติ | |
| 35 |  | กระจกโค้งลานจอดทางขึ้นลงชั้น3 อาคาร 3 | ปกติ | |
| 36 |  | กระจกโค้งลานจอดทางขึ้นลงชั้น4 อาคาร 3 | ปกติ | |

| Date : OCTOBER 2025 | | | Check By : อัฒดี เจ๊ะหะมะ | |
|---------------------|---|---------------------------------------|---------------------------|--------|
| No. | Photo | Location | Status | Remark |
| 37 |  | ป้ายจอดรถ กรณาดับเครื่องยนต์ ลานจอดP3 | ปกติ | |
| 38 |  | ป้ายผู้มาติดต่อ กรณาลากบัตร | ชำรุด | |
| 39 |  | ป้ายจอดรถผู้มาติดต่อ | ปกติ | |

วันที่ 30 ต.ค. 68

วันที่ 31/10/68